



UNIVERSIDAD AUTÓNOMA
DE AGUASCALIENTES

RESULTADOS DEL ESTUDIO DE DEMANDA DE CARRERA 2018

DIRECCIÓN GENERAL DE PLANEACIÓN Y
DESARROLLO

DEPARTAMENTO DE ESTADÍSTICA INSTITUCIONAL
MAYO 2018

ÍNDICE

INTRODUCCIÓN	3
RESUMEN EJECUTIVO	4
RESULTADOS DEL ESTUDIO DE DEMANDA DE CARRERAS	13
TABLAS DE FRECUENCIAS	13
Genero de los estudiantes encuestados.....	13
Edad de los estudiantes encuestados.....	14
Numero de estudiantes que desean seguir estudiando y motivos del porque no.....	15
Numero de estudiantes que desean seguir estudiando al egresar del bachillerato	16
Instituciones en las que les gustaria estudiar.....	17
Preferencia de las carreras	18
Numero de estudiantes de acuerdo en su razon para estudiar en la uaa.....	23
Num estudiantes que conocen el costo de la mensualidad para la licenciatura	24
Numero de estudiantes que considera bueno el nivel de la uaa pero tiene otra razon para no elegir.....	25
Estudiantes que consideran malo el nivel de la uaa.....	26
Percepcion del nivel academico de la uaa	27
Numero de alumnos que consideran importante la orientacion vocacional.....	28
Numero de alumnos que han consultado orientacion vocacional.....	29
Numero de alumnos que cuentan con computadora en casa	30
Numero de alumnos que cuentan con conexión a internet.....	31
Numero de alumnos que han llevado actividades academicas en linea	32
Numero de alumnos de acuerdo a cursar la licenciatura en linea	33
Numero de estudiantes de acuerdo a su motivo para no estudiar la licenciatura en linea	34
Que modalidad prefieren los alumnos al cursar en linea	35
Numero de estudiantes de acuerdo al area del conocimiento de la licenciatura que cursaran en en linea.....	36
Alumnos de acuerdo al motivo por el cual les gustaria estudiar en linea	37
Alumnos de acuerdo a cuanto estarian dispuestos a pagar al mes por la licenciatura en linea	38
Numero de estudiantes que desea mas informacion sobre la uaa	39
Numero de estudiantes de acuerdo a su razon para no estudiar en la uaa	40
Percepcion de los estudiantes sobre las licenciaturas en linea	41
ANEXOS	42
RELACIÓN DE PREGUNTAS Y RESPUESTAS DE LA ENCUESTA APLICADA	42
DIAGRAMA DE FLUJO DE LA ENCUESTA	45
REFERENCIAS	46

INTRODUCCIÓN

La Dirección General de Planeación y Desarrollo a través del Departamento de Estadística Institucional lleva a cabo durante los meses de febrero y marzo del año en curso el estudio de la “*Demanda de Carrera 2018*” donde se aplica una encuesta de manera electrónica a los alumnos de 6to. semestre de los bachilleratos públicos y privados del estado y zona de influencia. El sistema de muestreo utilizado fue el llamado *No probabilístico, de tipo causal o incidental*¹.

Dicha encuesta consta de 23 preguntas dirigidas a conocer las preferencias de las carreras a estudiar, universidades donde les gustaría estudiar y conocer su opinión sobre los estudios en línea (Estudios en modalidad No presencial y Semi-presencial) y otras más.

La mayoría de las preguntas son de opción múltiple, excepto la enfocada a saber cuál es la carrera de su preferencia, esta sigue la siguiente estructura: se le muestra al encuestado un listado de las carreras que se ofertan y están bajo estudio en la U.A.A., las más representativas ofertadas en otras universidades del estado y las más populares no ofertadas en el estado; de este listado el alumno tiene que elegir una carrera y mencionar si está firmemente decidido a estudiar esa carrera o no, si no está firmemente decidido, puede elegir hasta 5 posibles carreras de su agrado en orden de prioridad.

Los bachilleratos son elegidos de manera intencional y la muestra consta de; 11 incorporados a la Universidad Autónoma de Aguascalientes, 15 bachilleratos con mayor demanda de ingreso de alumnos al nivel de pregrado en el periodo 2017-2018, así como los bachilleratos propios de la universidad (BACHUAA central y BACHUAA oriente); dando un total de 26 bachilleratos con 2,599 encuestas contestadas.

RESUMEN EJECUTIVO

Se encuestan 26 bachilleratos del estado, de los cuales 15 (57.7%) son bachilleratos universales y 11 (42.3%) Bachilleratos tecnológicos, levantaron un total de 2,599 encuestas de las cuales el 56.37% (1,465) son mujeres y el 43.63% (1,134) son hombres. La edad moda es de 17 años, a continuación se muestra la distribución:

- 16 años ó menos 6 (0.23%),
- 17 años 1,686 (64.87%),
- 18 años 801 (30.82%),
- 19 años 81 (3.12%),
- 20 años 13 (0.50%),
- Más de 20 años 12 (0.46%).

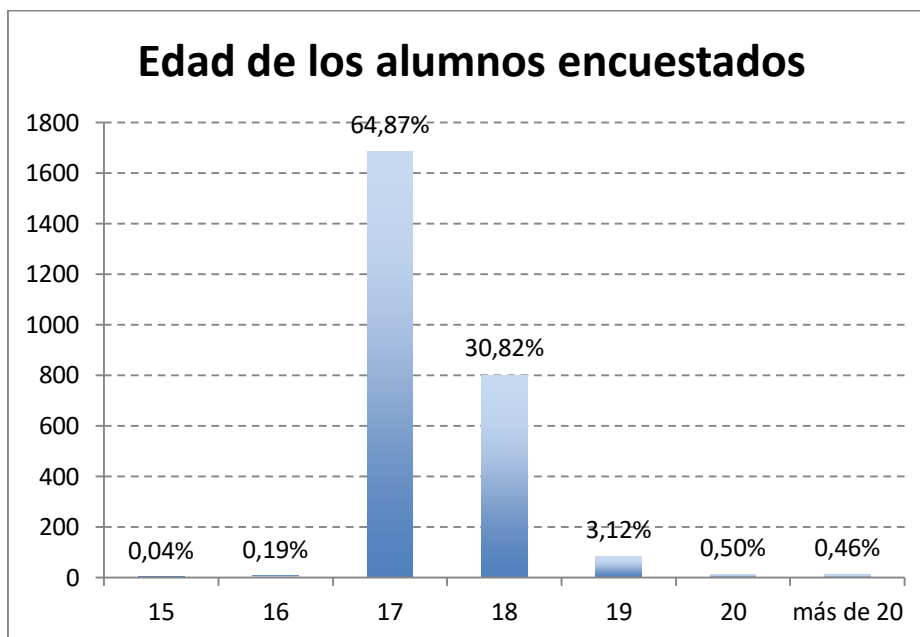

De la totalidad de los encuestados el 96.73% (2,514) desean seguir estudiando, por lo tanto el restante 3.27% (85) no piensan hacerlo.

De los encuestados que mencionaron querer seguir estudiando el 91.88% (2,388) lo piensa hacer inmediatamente saliendo del bachillerato, el restantes 4.85% (126) mencionan querer dejar pasar un tiempo para iniciar con sus estudios universitarios. El 3.27% (85) mencionaron que no desean seguir estudiando argumentando lo siguiente:

- a) 44 (51.76%) dijeron no hacerlo por razones personales,
- b) 13 (15.29%) por otras razones,
- c) 20 (23.53%) por problemas económicos,
- d) 4 (4.71%) no contestaron, y
- e) 4 (4.71%) argumentaron problemas familiares.



¿FIRMEMENTE DECIDIDOS A ESTUDIAR?

De la pregunta anteriormente descrita, y tomando en cuenta solamente los alumnos que piensan seguir estudiando; 2,071 (56.45%) estudiantes encuestados mencionaron estar firmemente decidió por una carrera, siendo las más mencionadas:

- Médico Cirujano 173 (11.15%),
- Derecho 126 (8.12%),
- Arquitectura 64 (4.13%),
- Administración de empresas 57 (3.68%),
- Comercio Internacional 52 (3.35%).

Así, 1,048 (40.32%) alumnos encuestados que mencionaron no estar decididos por estudiar alguna carrera en específico, las carreras más mencionadas entre las 5 opciones son:

En primera opción:

- Médico Cirujano 63 (6.93%),
- Administración de Empresas 52 (5.72%),

- Derecho 45 (4.95%),
- Ing. en Sistemas Computacionales 36 (3.96%), y
- Ing. Civil 34 (3.74%).

En Segunda Opción:

- Administración de Empresas 40 (5.16%),
- Derecho 28 (3.61%),
- Ing. en Computación 23 (2.97%),
- Ing. Automotriz (Campús Sur) 22 (2.84%), y
- Admin. Financi. 21 (2.71%).

En Tercera Opción:

- Ing. en Computación 17 (3.01%),
- Administración de Empresas 16 (2.84%),
- Administración Financiera 15 (2.66%),
- Nutrición 15 (2.66%), y
- Derecho 14 (2.48%). En

Cuarta Opción:

- Derecho 16 (3.73%),
- Médico Veterinario 13 (3.03%),
- Nutrición 11 (2.56%),
- Administración de Empresas 10 (2.33%), y
- Psicología 10 (2.33%).

En Quinta Opción:

- Administración de Empresas 16 (4.51%),
- Nutrición 13 (3.66%),
- Derecho 10 (2.82%),
- Biología 8 (2.25%), y
- Ing Electrónica 8 (2.25%).

PIENSAN INGRESAR A LAS SIGUIENTES INSTITUCIONES

De los alumnos que desean seguir estudiando, el 80.95% (2,031) están interesados en llevar a cabo sus estudios en la Universidad Autónoma de Aguascalientes siguiéndole los institutos:

- Instituto Tecnológico de Aguascalientes 117 (4.66%)

- Otro Estado 87 (3.47%)
- Universidad Politécnica de Aguascalientes 64 (2.55%)
- Universidad Panamericana (Bonaterra) 60 (2.39%)
- Universidad Tecnológica de Aguascalientes 35 (1.39%)

BACHILLERES QUE SI PIENSAN INGRESAR A LA UAA (2,031), DAN LAS SIGUIENTES RAZONES:

- Por su nivel académico 74.74% (1,518),
- Agrada la institución 10.44% (212),
- Por razones personales 3.55% (72),
- Por lo económico 3.45% (70),
- Por su localización 4.33% (88)
- Por otras razones 2.12% (43),
- Por influencia familiar 1.38% (28), y
- No contestaron 0.00% (0).

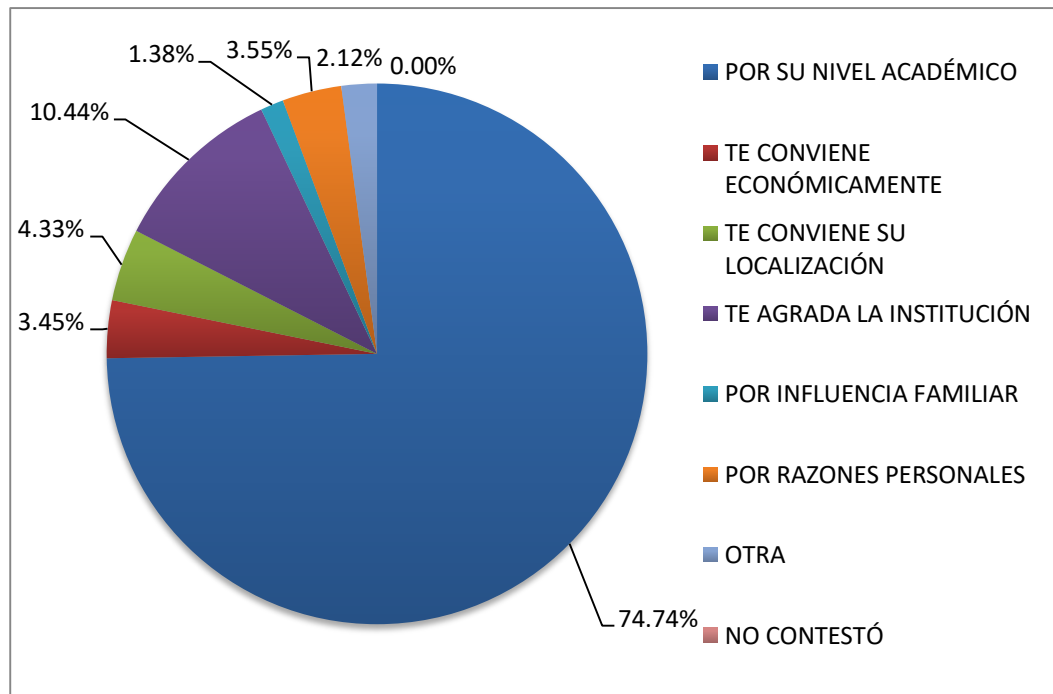

LOS INTERESADOS CONOCEN EL COSTO DE LA MENSUALIDAD PARA LICENCIATURA:

De los 2,031 estudiantes que desean llevar a cabo sus estudios en la Universidad Autónoma de Aguascalientes el 47.61% (967) conoce el costo de las mensualidades de la UAA para programas de pregrado. Al 40.97% (832) les parece accesible mientras que al resto no.

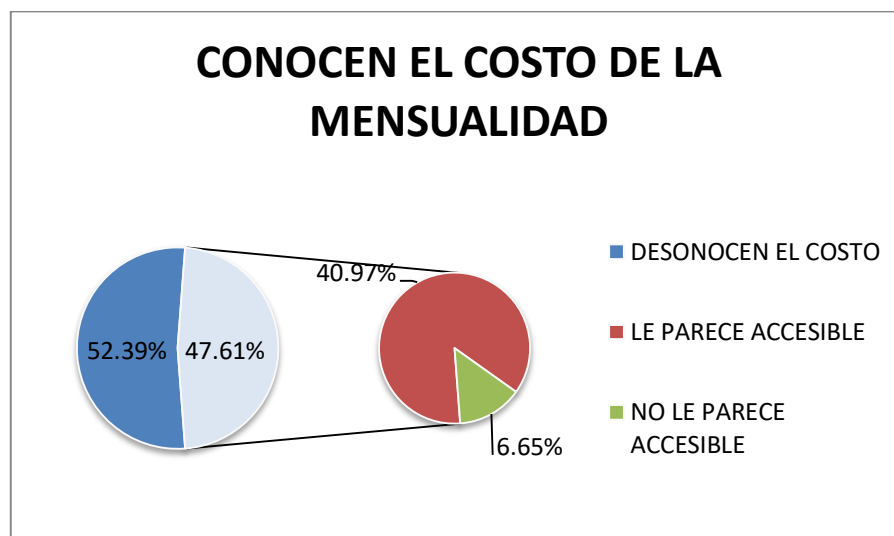

NO LES INTERESA CURSAR ESTUDIOS EN LA UAA:

De los 2514, estudiantes que desean seguir estudiando, 19.21% (483) **NO** están interesados en llevar a cabo sus estudios en la Universidad Autónoma de Aguascalientes dando los siguientes motivos:

- No conocer los planes de estudios 13.66% (66),
- No tiene la carrera que desean 39.13% (189),
- Si tiene la carrera, pero consideran que el nivel de estudios es malo por 13.46% (65):
 - Creen que los planes de estudios son malos 7.04% (34),
 - Creen que los empleadores tienen malas referencias de los egresados de la UAA 3.11% (15),
 - Piensan que hay maestros deficientes 2.48% (12),
 - No contestaron 0.83% (4).
- Si tiene la carrera, y consideran que el nivel de estudios es bueno pero 30.85% (149):
 - Considera las cuotas altas 7.66% (37),
 - Influencia familiar para que estudies en otra institución 4.14% (20),
 - Pretendes estudiar fuera para independizarte de tu familia 7.25% (35),
 - El sistema de inscripción es complicado 2.69% (13),
 - Piensa que organización de la institución es mala 1.66% (8),
 - No conocen el sistema de crédito y becas educativas 1.45% (7),
 - Cree que el ambiente estudiantil es malo 1.24% (6), y
 - No contestaron 1.24% (6).
- No contestaron porque no les interesa estudiar en la UAA 2.90% (14).

CALIDAD DE LA UNIVERSIDAD AUTONOMA DE AGUASCALIENTES

De los 2,599 estudiantes encuestados el 78.15% (2,031) opinaron que el nivel académico de la UAA es:

- Muy bueno 55.19% (1,121),
- Bueno 35.89% (729),
- Regular 4.48% (91),
- Malo 0.05% (1),
- Muy malo 0.20% (4), y
- No contestó 4.19% (85).

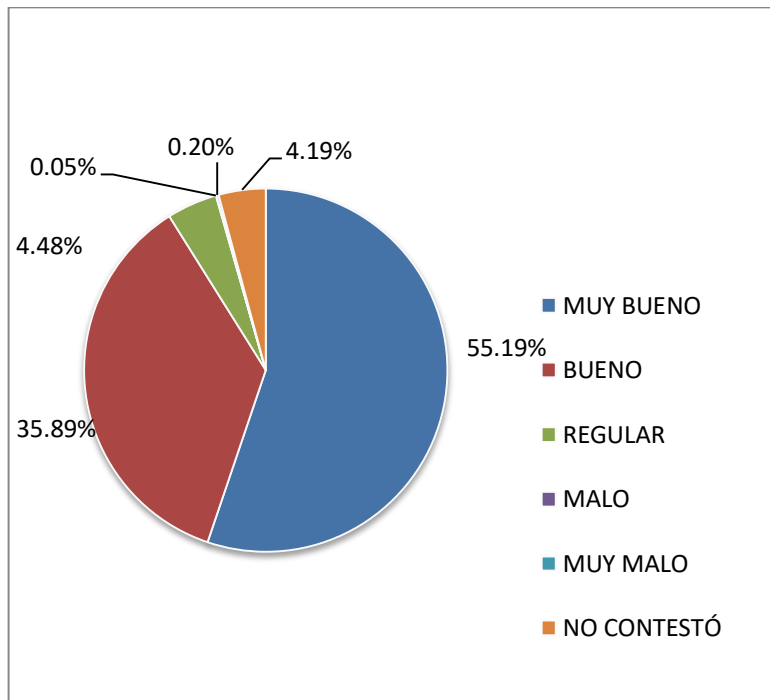

IMPORTANCIA DE LA ORIENTACION VOCACIONAL

Consideran importante la orientación educativa el 88.73% (2,306) de los bachilleres, el 11.27% (293) piensan que no es tan esencial para la selección de su carrera.

HAN CONSULTADO O LLEVADO ORIENTACION VOCACIONAL

El 70.03% (1,820) de los bachilleres han llevado orientación vocacional durante sus estudios, mientras que el 29.97% (779) restante no la han llevado.

USO DE LAS TIC's POR LOS BACHILLERES

Los bachilleres encuestados nos informan que el 90.15% (2,343) tienen al menos una computadora en casa, y que el 95.65% (2,241) de estos cuentan con internet en casa como apoyo académico.

¿CUENTA CON COMPUTADORA E INTERNET EN CASA?

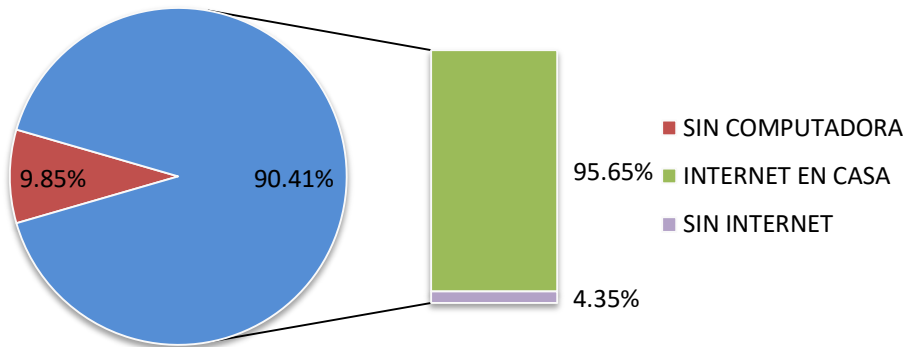

El 44.29% (1,151) de la totalidad de alumnos encuestados nos indican que han llevado al menos una actividad académica de manera virtual o en línea, el 55.71% (1,448) restante mencionaron no haber llevado actividades académicas de esta manera.

Referente a la opinión sobre las licenciaturas y posgrados de forma virtual en línea, el 46.13% (1,199) tienen una opinión positiva, el 44.36% (1,153) encuestados opinan que son regulares, y 9.50% (247) restantes tienen una opinión negativa sobre las actividades académicas en esta modalidad.

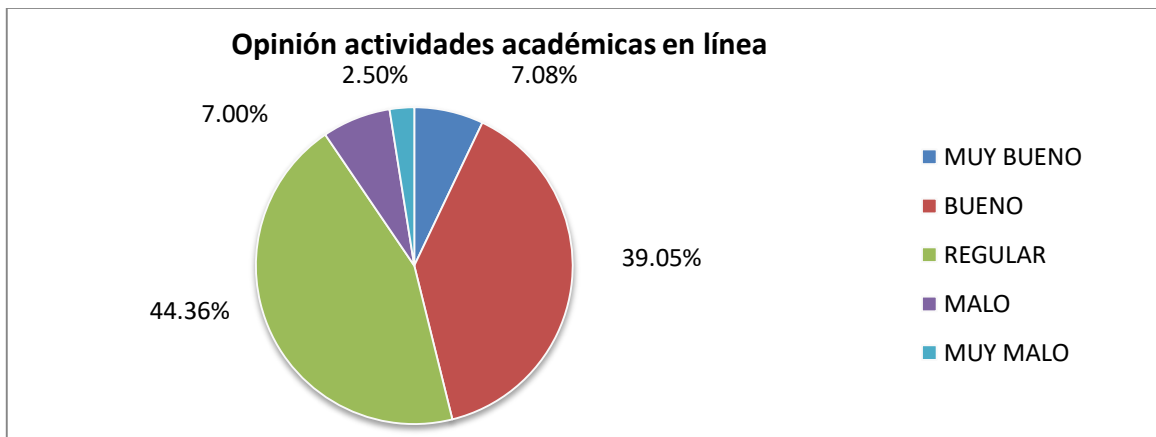

En este mismo contexto, a los encuestados también se les pregunto sobre si existiera la posibilidad de estudiar en forma virtual o en línea, ¿Lo cursarían?, el 29.47% (766) manifestaron estar de acuerdo, el 70.53% (1,833) restantes mencionaron que no les gustaría llevar sus estudios en esta modalidad, argumentando los siguientes motivos por los que no lo haría:

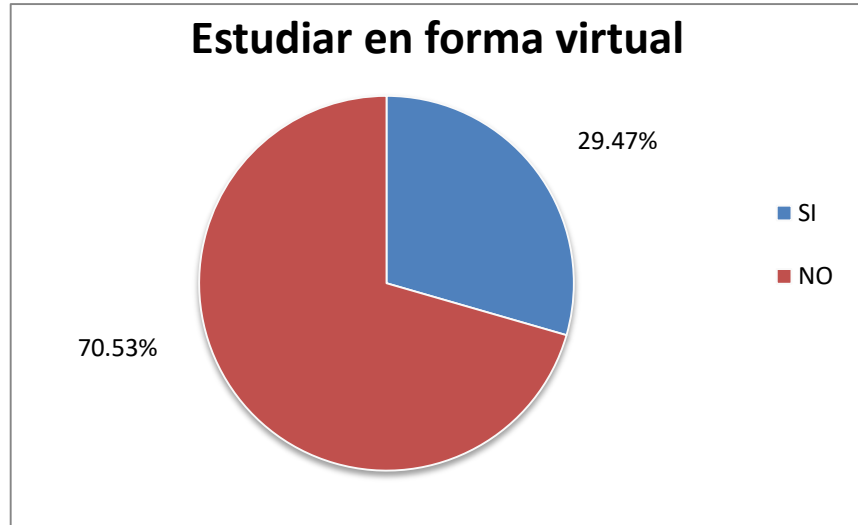

- Desconocen cómo funciona el 34.10% (625),
- Creen que existe falta de empleo para egresados en esta modalidad 6.22% (114),
- Bajo nivel académico 17.24% (316)
- Desconfianza sobre el manejo de la información vía internet (TIC's) 20.95% (384), y
- Otro motivos 21.49% (394).

De los 766 bachilleres que mencionaron que si les gustaría estudiar bajo este esquema (en línea), el 76.63% (587) prefieren la modalidad de semi-presencial y tan solo el 23.37% (179) mencionaron que les gustaría llevar sus estudios universitarios de manera no presencial, es decir; 100% en línea.

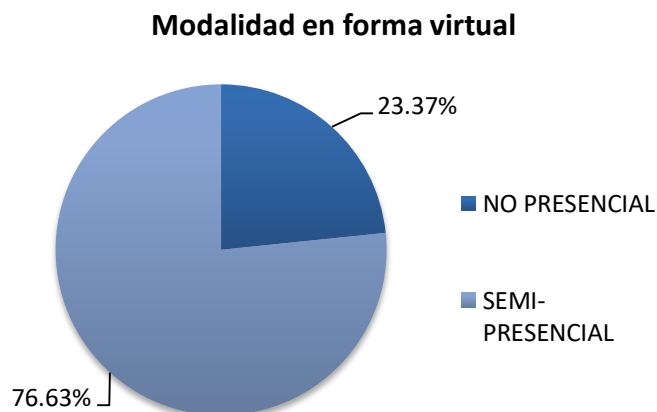

Con respecto al área del conocimiento de la carrera que les gustaría estudiar de manera virtual o semi-presencial, se observa lo siguiente:

- C. Agropecuarias 4.70% (36),
- C. Naturales y Exactas 4.31% (33),
- C. de la Salud 16.84% (129),
- C. Sociales y Administrativas 25.07% (192),
- Educación y Humanidades 13.19% (101), e
- Ingenierías y Tecnología, 35.90% (275).

Áreas de interés de estudio en línea

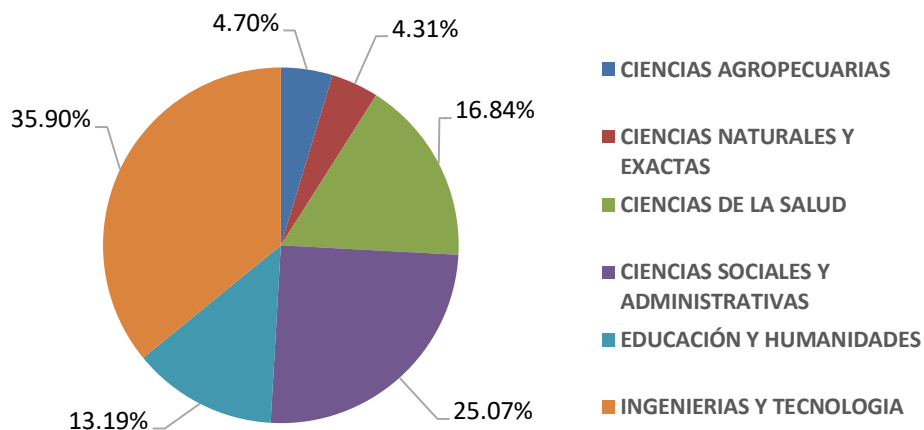

De los motivos por los que eligieron esta modalidad, se dieron los siguientes motivos:

- Facilidad de horario 40.08% (307),
- Por el trabajo 15.80% (121),
- Es más fácil 11.23% (86),
- Por qué les gusta la Educación en línea 9.01% (69), y
- Otros 23.89% (183).

En cuanto a lo que estarían dispuestos a pagar por los estudios en esta modalidad fluctúa:

- Entre \$800 y \$1,500 pesos 78.46% (601),
- Entre \$1,501 y \$2,500 pesos 16.84% (129), y
- Más de \$2,500 pesos 4.70% (36).

Por último el 80.07% (2,081) si desearían tener mayor información sobre la UAA, el 19.93% (518) restante no está interesado.

RESULTADOS DEL ESTUDIO DE DEMANDA DE CARRERAS TABLAS DE FRECUENCIAS

GENERO DE LOS ESTUDIANTES ENCUESTADOS

DEPARTAMENTO DE ESTADISTICA INSTITUCIONAL						
RESULTADOS DEL ESTUDIO DE LA DEMANDA DE CARRERAS 2018						
GENERO DE LOS ESTUDIANTES ENCUESTADOS						
CENTRO DE ENSEÑANZA MEDIA	TOTAL		MASCULINO		FEMENINO	
TOTAL GENERAL	2.599	100,00%	1.134	43,63%	1.465	56,37%
COLEGIO ESPERANZA	40	1,54%	13	0,50%	27	1,04%
INSTITUTO V. MANUEL CASTELAZO	36	1,39%	14	0,54%	22	0,85%
COLEGIO PORTUGAL	37	1,42%	22	0,85%	15	0,58%
COLEGIO INDEPENDENCIA	21	0,81%	11	0,42%	10	0,38%
INSTITUTO TRIANA	25	0,96%	-	-	25	0,96%
CENTRO ESCOLAR EL ENCINO	31	1,19%	30	1,15%	1	0,04%
CBTIS 195	112	4,31%	29	1,12%	83	3,19%
PREPARATORIA BENITO JUÁREZ	122	4,69%	47	1,81%	75	2,89%
CBTIS 168	297	11,43%	183	7,04%	114	4,39%
CBTis 39	601	23,12%	210	8,08%	391	15,04%
INSTITUTO MARGIL	21	0,81%	12	0,46%	9	0,35%
CECYTEA SAN FRANCISCO DE LOS ROMO	25	0,96%	8	0,31%	17	0,65%
CECYTEA CALVILLO	97	3,73%	41	1,58%	56	2,15%
COLEGIO TERESA DE ÁVILA	29	1,12%	15	0,58%	14	0,54%
PREPARATORIA ÁNGEL ANGUIANO	32	1,23%	17	0,65%	15	0,58%
ESCUELA DE ENFERMERIA CENTRAL MEDICO QUIRURGICA MARY ANN	11	0,42%	3	0,12%	8	0,31%
CECyTEA AGUASCALIENTES	130	5,00%	68	2,62%	62	2,39%
BACHILLERATO DE LA UAA CENTRAL	377	14,51%	173	6,66%	204	7,85%
BACHILLERATO DE LA UAA ORIENTE	400	15,39%	152	5,85%	248	9,54%
CECYTEA CAÑADA HONDA	87	3,35%	48	1,85%	39	1,50%
E.M.S.A.D. VILLA LIC. JESÚS TERAN	3	0,12%	2	0,08%	1	0,04%
BACHILLERATO DEL DEPORTE	17	0,65%	12	0,46%	5	0,19%
BACHILLERATO EN ARTE Y HUMANIDADES JOSÉ GUADALUPE POSADA	26	1,00%	9	0,35%	17	0,65%
CEMSAD LOS NEGRITOS	2	0,08%	1	0,04%	1	0,04%
CECyTEA EL LLANO	19	0,73%	14	0,54%	5	0,19%
CECyTEA PABELLON DE ARTEAGA	1	0,04%	-	-	1	0,04%

EDAD DE LOS ESTUDIANTES ENCUESTADOS

DEPARTAMENTO DE ESTADISTICA INSTITUCIONAL RESULTADOS DEL ESTUDIO DE LA DEMANDA DE CARRERAS 2018

EDAD DE LOS ESTUDIANTES ENCUESTADOS

CENTRO DE ENSEÑANZA MEDIA	TOTAL	EDAD											
		15	16	17	18	19	20	21	22	23	24	25	> 25
TOTAL GENERAL	2.599	1	5	1.686	801	81	13	1	4	1	0	1	5
COLEGIO ESPERANZA	40	-	-	22	16	2	-	-	-	-	-	-	-
INSTITUTO V. MANUEL CASTELAZO	36	-	-	24	11	1	-	-	-	-	-	-	-
COLEGIO PORTUGAL	37	-	-	28	7	2	-	-	-	-	-	-	-
COLEGIO INDEPENDENCIA	21	-	-	10	10	-	1	-	-	-	-	-	-
INSTITUTO TRIANA	25	-	-	4	20	1	-	-	-	-	-	-	-
CENTRO ESCOLAR EL ENCINO	31	-	-	7	20	3	-	-	-	-	-	1	-
CBTIS 195	112	-	-	79	33	-	-	-	-	-	-	-	-
PREPARATORIA BENITO JUÁREZ	122	-	-	76	38	5	2	-	1	-	-	-	-
CBTIS 168	297	-	1	204	81	10	-	-	-	-	-	-	1
CBTis 39	601	-	1	426	155	17	2	-	-	-	-	-	-
INSTITUTO MARGIL	21	-	-	14	6	1	-	-	-	-	-	-	-
CECYTEA SAN FRANCISCO DE LOS ROMO	25	-	-	19	4	2	-	-	-	-	-	-	-
CECYTEA CALVILLO	97	-	1	61	19	11	4	-	-	-	-	-	1
COLEGIO TERESA DE ÁVILA	29	-	-	13	16	-	-	-	-	-	-	-	-
PREPARATORIA ÁNGEL ANGUIANO	32	-	-	21	11	-	-	-	-	-	-	-	-
ESCUELA DE ENFERMERIA CENTRAL MEDICO QUIRURGICA MARY ANN	11	-	-	-	-	2	2	-	3	1	-	-	3
CECyTEA AGUASCALIENTES	130	1	-	70	46	12	1	-	-	-	-	-	-
BACHILLERATO DE LA UAA CENTRAL	377	-	1	244	125	6	1	-	-	-	-	-	-
BACHILLERATO DE LA UAA ORIENTE	400	-	1	274	122	3	-	-	-	-	-	-	-
CECYTEA CAÑADA HONDA	87	-	-	54	31	1	-	1	-	-	-	-	-
E.M.S.A.D. VILLA LIC. JESÚS TERAN	3	-	-	2	1	-	-	-	-	-	-	-	-
BACHILLERATO DEL DEPORTE	17	-	-	10	7	-	-	-	-	-	-	-	-
BACHILLERATO EN ARTE Y HUMANIDADES JOSÉ GUADALUPE POSADA	26	-	-	13	11	2	-	-	-	-	-	-	-
CEMSAD LOS NEGRITOS	2	-	-	1	1	-	-	-	-	-	-	-	-
CECyTEA EL LLANO	19	-	-	9	10	-	-	-	-	-	-	-	-
CECyTEA PABELLON DE ARTEAGA	1	-	-	1	-	-	-	-	-	-	-	-	-

NUMERO DE ESTUDIANTES QUE DESEAN SEGUIR ESTUDIANDO Y MOTIVOS DEL POQUE NO

**DEPARTAMENTO DE ESTADISTICA INSTITUCIONAL
RESULTADOS DEL ESTUDIO DE LA DEMANDA DE CARRERAS 2018**

NUMERO DE ESTUDIANTES QUE DESEAN SEGUIR ESTUDIANDO Y MOTIVOS DEL PORQUE NO VAN A SEGUIR ESTUDIANDO.

CENTRO DE ENSEÑANZA MEDIA	TOTAL	DESEAN SEGUIR ESTUDIANDO		TOTAL	MOTIVOS POR QUE DECIDEN <u>NO</u> SEGUIR ESTUDIANDO				
		SI	NO		ECONOMICAS	PERSONALES	FAMILIARES	OTRAS	NO CONTESTO
TOTAL GENERAL	2.599	2.514	85	85	20	44	4	13	4
COLEGIO ESPERANZA	40	39	1	1	-	1	-	-	-
INSTITUTO V. MANUEL CASTELAZO	36	35	1	1	-	-	-	1	-
COLEGIO PORTUGAL	37	37	-	-	-	-	-	-	-
COLEGIO INDEPENDENCIA	21	21	-	-	-	-	-	-	-
INSTITUTO TRIANA	25	25	-	-	-	-	-	-	-
CENTRO ESCOLAR EL ENCINO	31	30	1	1	-	-	1	-	-
CBTIS 195	112	112	-	-	-	-	-	-	-
PREPARATORIA BENITO JUÁREZ	122	122	-	-	-	-	-	-	-
CBTIS 168	297	292	5	5	1	4	-	-	-
CBTis 39	601	586	15	15	4	7	-	3	1
INSTITUTO MARGIL	21	21	-	-	-	-	-	-	-
CECYTEA SAN FRANCISCO DE LOS ROMO	25	25	-	-	-	-	-	-	-
CECYTEA CALVILLO	97	75	22	22	4	12	1	5	-
COLEGIO TERESA DE ÁVILA	29	29	-	-	-	-	-	-	-
PREPARATORIA ÁNGEL ANGUIANO	32	32	-	-	-	-	-	-	-
ESCUELA DE ENFERMERIA CENTRAL MEDICO QUIRURGICA MARY ANN	11	8	3	3	1	1	1	-	-
CECyTEA AGUASCALIENTES	130	117	13	13	3	8	-	1	1
BACHILLERATO DE LA UAA CENTRAL	377	376	1	1	-	1	-	-	-
BACHILLERATO DE LA UAA ORIENTE	400	399	1	1	-	-	-	1	-
CECYTEA CAÑADA HONDA	87	73	14	14	7	5	-	1	1
E.M.S.A.D. VILLA LIC. JESÚS TERAN	3	2	1	1	-	1	-	-	-
BACHILLERATO DEL DEPORTE	17	17	-	-	-	-	-	-	-
BACHILLERATO EN ARTE Y HUMANIDADES JOSÉ GUADALUPE POSADA	26	23	3	3	-	-	1	1	1
CEMSAD LOS NEGRITOS	2	-	2	2	-	2	-	-	-
CECyTEA EL LLANO	19	17	2	2	-	2	-	-	-
CECyTEA PABELLON DE ARTEAGA	1	1	-	-	-	-	-	-	-

NUMERO DE ESTUDIANTES QUE DESEAN SEGUIR ESTUDIANDO AL EGRESAR DEL BACHILLERATO

DEPARTAMENTO DE ESTADISTICA INSTITUCIONAL							
RESULTADOS DEL ESTUDIO DE LA DEMANDA DE CARRERAS 2018							
NUMERO DE ESTUDIANTES QUE DESEAN SEGUIR ESTUDIANDO AL EGRESAR DEL BACHILLERATO							
CENTRO DE ENSEÑANZA MEDIA	ESTUDIANTES QUE DESEAN SEGUIR ESTUDIANDO						
	TOTAL GENERAL	INMEDIATAMENTE		TIEMPO DESPUES		NO DESEAN SEGUIR ESTUDIANDO	
		No.	%	No.	%	No.	%
TOTAL GENERAL	2.599	2.388	91,88%	126	4,85%	85	3,27%
COLEGIO ESPERANZA	40	37	1,42%	2	0,08%	1	0,04%
INSTITUTO V. MANUEL CASTELAZO	36	33	1,27%	2	0,08%	1	0,04%
COLEGIO PORTUGAL	37	32	1,23%	5	0,19%	-	0,00%
COLEGIO INDEPENDENCIA	21	20	0,77%	1	0,04%	-	0,00%
INSTITUTO TRIANA	25	25	0,96%	-	0,00%	-	0,00%
CENTRO ESCOLAR EL ENCINO	31	29	1,12%	1	0,04%	1	0,04%
CBTIS 195	112	111	4,27%	1	0,04%	-	0,00%
PREPARATORIA BENITO JUÁREZ	122	120	4,62%	2	0,08%	-	0,00%
CBTIS 168	297	283	10,89%	9	0,35%	5	0,19%
CBTis 39	601	565	21,74%	21	0,81%	15	0,58%
INSTITUTO MARGIL	21	19	0,73%	2	0,08%	-	0,00%
CECYTEA SAN FRANCISCO DE LOS ROMO	25	25	0,96%	-	0,00%	-	0,00%
CECYTEA CALVILLO	97	58	2,23%	17	0,65%	22	0,85%
COLEGIO TERESA DE ÁVILA	29	28	1,08%	1	0,04%	-	0,00%
PREPARATORIA ÁNGEL ANGUIANO	32	32	1,23%	-	0,00%	-	0,00%
ESCUELA DE ENFERMERIA CENTRAL MEDICO QUIRURGICA MARY ANN	11	5	0,19%	3	0,12%	3	0,12%
CECyTEA AGUASCALIENTES	130	100	3,85%	17	0,65%	13	0,50%
BACHILLERATO DE LA UAA CENTRAL	377	359	13,81%	17	0,65%	1	0,04%
BACHILLERATO DE LA UAA ORIENTE	400	388	14,93%	11	0,42%	1	0,04%
CECYTEA CAÑADA HONDA	87	61	2,35%	12	0,46%	14	0,54%
E.M.S.A.D. VILLA LIC. JESÚS TERAN	3	2	0,08%	-	0,00%	1	0,04%
BACHILLERATO DEL DEPORTE	17	17	0,65%	-	0,00%	-	0,00%
BACHILLERATO EN ARTE Y HUMANIDADES JOSÉ GUADALUPE POSADA	26	23	0,88%	-	0,00%	3	0,12%
CEMSAD LOS NEGRITOS	2	-	0,00%	-	0,00%	2	0,08%
CECyTEA EL LLANO	19	15	0,58%	2	0,08%	2	0,08%
CECyTEA PABELLON DE ARTEAGA	1	1	0,04%	-	0,00%	-	0,00%

INSTITUCIONES EN LAS QUE LES GUSTARIA ESTUDIAR

DEPARTAMENTO DE ESTADISTICA INSTITUCIONAL RESULTADOS DEL ESTUDIO DE LA DEMANDA DE CARRERAS 2018 INSTITUCIONES EN LAS QUE LES GUSTARIA ESTUDIAR			
No.	PROGRAMA EDUCATIVO	FIRMEMENTE DECIDIDOS	
		NUMERO	PORCENTAJE
TOTAL		2.509	100,00%
1	UNIVERSIDAD AUTÓNOMA DE AGUASCALIENTES	2.031	80,95%
2	INSTITUTO TECNOLÓGICO DE AGUASCALIENTES	117	4,66%
3	OTRO ESTADO	87	3,47%
4	UNIVERSIDAD POLITÉCNICA DE AGUASCALIENTES	64	2,55%
5	(BONATERRA) UNIVERSIDAD PANAMERICANA	60	2,39%
6	UNIVERSIDAD TECNOLÓGICA DE AGS.	35	1,39%
7	OTRO PAÍS	16	0,64%
8	UNIVERSIDAD VILLASUNCIÓN	13	0,52%
9	I.T.E.S.M. CAMPUS AGUASCALIENTES	13	0,52%
10	(CRENA) CENTRO REGIONAL DE ESTUDIOS NORMALISTAS AGS.	10	0,40%
11	UNIVERSIDAD CUAUHTÉMOC	8	0,32%
12	UNIVERSIDAD TECNOLÓGICA DEL NORTE DE AGS.	8	0,32%
13	UNIVERSIDAD LA CONCORDIA	7	0,28%
14	ESCUELA NORMAL DE AGUASCALIENTES	6	0,24%
15	UNIVERSIDAD PEDAGÓGICA NACIONAL	5	0,20%
16	INSTITUTO TECNOLÓGICO AGROPECUARIO #20	5	0,20%
17	UNIVERSIDAD DEL VALLE DE MÉXICO	4	0,16%
18	UNIVERSIDAD DEL DESARROLLO PROFESIONAL (UNIDEP)	4	0,16%
19	UNID	3	0,12%
20	UNIVERSIDAD DE LAS ARTES	3	0,12%
21	UNIVERSIDAD INTERAMERICANA PARA EL DESARROLLO	2	0,08%
22	ESCUELA NORMAL JOSÉ SANTOS VALDÉS	2	0,08%
23	UNIVERSIDAD DE ESTUDIOS AVANZADOS	1	0,04%
24	UNIVERSIDAD GALILEA	1	0,04%
25	INSTITUTO CULTURAL DE AGUASCALIENTES	1	0,04%
26	INSTITUTO ESTATAL DE SEGURIDAD PÚBLICA	1	0,04%
27	ESCUELA NORMAL RINCÓN DE ROMOS	1	0,04%
28	UNIVERSIDAD DE LEON CAMPUS AGUASCALIENTES	1	0,04%
29	UNIVERSIDAD DEL VALLE DE ATEMAJAC	0	0,00%
30	INST. SUPERIOR DE SISTEMA ABIERTO DE ENSEÑANZA	0	0,00%
31	CENTRO DE ESTUDIOS SUPERIORES DEL EDO. DE AGS.	0	0,00%
32	ESCUELA NORMAL GUADALUPE VICTORIA	0	0,00%

PREFERENCIA DE LAS CARRERAS

DEPARTAMENTO DE ESTADISTICA INSTITUCIONAL RESULTADOS DEL ESTUDIO DE LA DEMANDA DE CARRERAS 2018 PREFERENCIA DE LAS CARRERAS

CARRERAS	TOTAL OPINIÓN	FIRMEMENTE DECIDIDO	INDECISOS POR LUGAR ESCOGIDO				
			1ª	2ª	3ª	4ª	5ª
TOTALES	4.583	1.551	909	775	564	429	355
ADMINISTRACIÓN DE EMPRESAS	191	57	52	40	16	10	16
ADMINISTRACIÓN FINANCIERA	97	31	16	21	15	8	6
ANÁLISIS QUÍMICO BIOLÓGICOS	32	10	8	8	4	1	1
ARQUITECTURA	129	64	26	19	12	2	6
ASESORÍA PSICOPEDAGÓGICA	48	18	11	3	7	5	4
BIOLOGÍA	51	4	4	17	10	8	8
CIENCIAS DEL ARTE Y GESTIÓN CULTURAL	21	6	4	7	3	1	0
CIENCIAS POLÍTICAS Y ADMINISTRACIÓN PÚBLICA	29	3	5	6	6	5	4
COMUNICACIÓN E INFORMACIÓN	37	18	11	2	4	0	2
COMUNICACIÓN ORGANIZACIONAL	9	4	2	2	1	0	0
CONTADOR PÚBLICO	110	48	33	15	5	4	5
DERECHO	239	126	45	28	14	16	10
DISEÑO DE INTERIORES	28	6	2	8	4	5	3
DISEÑO DE MODA EN INDUMENTARIA Y TEXTILES	26	11	4	3	4	3	1
DISEÑO GRÁFICO	54	20	15	7	3	6	3
DISEÑO INDUSTRIAL	66	27	5	13	12	3	6
ECONOMÍA	37	8	7	8	4	6	4
ENFERMERÍA	74	30	13	10	8	8	5
DOCENCIA DEL IDIOMA INGLÉS	18	7	2	1	4	4	0
FILOSOFÍA	16	3	2	1	1	4	5
GESTIÓN TURÍSTICA	53	19	12	4	6	6	6
HISTORIA	17	4	2	3	3	5	0
ING. AGROINDUSTRIAL	24	5	5	5	3	3	3
ING. AGRÓNOMO	46	11	9	11	9	1	5
ING. BIOQUÍMICA	77	22	20	12	11	8	4
ING. CIVIL	111	48	34	11	7	7	4
ING. ELECTRÓNICA	67	11	13	14	12	9	8
ING. EN SISTEMAS COMPUTACIONALES	117	38	36	18	14	5	6
ING. INDUSTRIAL ESTADÍSTICO	81	29	24	9	10	6	3
LETRAS HISPÁNICAS	18	6	0	5	4	1	2
MATEMÁTICAS APLICADAS	27	5	7	6	3	4	2
MÉDICO CIRUJANO	275	173	63	19	7	6	7
MÉDICO ESTOMATÓLOGO	63	38	5	11	2	4	3
MÉDICO VETERINARIO ZOOTECNISTA	80	30	16	9	7	13	5

MERCADOTECNIA	68	18	14	12	9	8	7
NUTRICIÓN	81	14	17	11	15	11	13
OPTOMETRÍA	13	2	0	2	0	4	5
PSICOLOGÍA	126	46	29	19	14	10	8
RELACIONES INDUSTRIALES	49	20	12	8	4	2	3
SOCIOLOGÍA	16	3	2	5	3	0	3
TECNOLOGÍAS DE INFORMACIÓN	16	3	5	4	1	3	0
TERAPIA FÍSICA	94	42	19	11	14	3	5
TRABAJO SOCIAL	28	6	6	4	4	5	3
URBANISMO	12	1	0	3	4	2	2
ADMINISTRACIÓN DE LA PRODUCCIÓN Y SERVICIOS	41	9	1	15	11	5	0
CULTURA FÍSICA Y DEPORTE	52	20	7	9	5	5	6
ADMINISTRACIÓN	27	10	3	4	4	4	2
ADMINISTRACIÓN DE EMPRESAS TURÍSTICAS	18	1	3	5	0	5	4
ADMINISTRACIÓN DE MERCADOTECNIA	12	1	3	3	3	1	1
ADMINISTRACIÓN PÚBLICA	3	0	0	0	1	0	2
ADMINISTRACIÓN Y FINANZAS	16	2	0	4	5	2	3
ADMÓN. Y NEGOCIOS INTERNACIONALES	16	6	1	3	2	2	2
ARTES VISUALES	9	6	0	0	0	1	2
CIENCIAS DE LA COMUNICACIÓN	8	0	0	2	2	2	2
CIENCIAS DEL DEPORTE	5	1	0	3	0	1	0
CIENCIAS JURÍDICAS	6	0	1	1	2	1	1
COMUNICACIÓN	4	1	0	0	3	0	0
COMUNICACIÓN INTERINSTITUCIONAL	2	0	1	0	0	1	0
CONTADURÍA	3	0	0	2	0	1	0
CONTADURÍA PÚBLICA	10	3	3	1	1	0	2
CONTADURÍA Y FINANZAS	4	0	0	0	3	1	0
ECONOMÍA Y ADMINISTRACIÓN	6	0	1	1	3	1	0
EDUCACIÓN	6	4	0	0	0	1	1
EDUCACIÓN ESPECIAL	5	1	0	3	0	1	0
EDUCACIÓN FÍSICA	5	1	1	0	2	0	1
EDUCACIÓN INICIAL	0	0	0	0	0	0	0
EDUCACIÓN PREESCOLAR	5	2	2	0	1	0	0
EDUCACIÓN PRIMARIA	6	2	1	1	0	1	1
EDUCACIÓN SECUNDARIA	6	2	1	1	1	1	0
FORMACIÓN ARTÍSTICA	1	0	0	1	0	0	0
ING. ELÉCTRICA	13	0	2	4	4	1	2
ING. ELECTRÓNICA Y SISTEMAS DIGITALES	20	0	2	8	5	3	2
ING. EN CIENCIAS COMPUTACIONALES	10	1	1	4	2	0	2
ING. EN COMPUTACIÓN	15	0	1	2	9	1	2
ING. EN MECATRÓNICA	56	18	10	8	12	6	2
ING. EN SISTEMAS	13	2	1	1	2	5	2
ING. EN TECNOLOGÍAS DE INFORMACIÓN	16	2	3	1	1	5	4
ING. INDUSTRIAL	68	19	10	21	9	4	5

ING. INDUSTRIAL ADMINISTRADOR	3	0	0	1	1	1	0
ING. INDUSTRIAL Y DE SISTEMAS	5	0	0	1	1	2	1
ING. MECÁNICA	32	8	8	10	4	2	0
ING. QUÍMICA	30	6	8	3	3	7	3
INTERVENCIÓN EDUCATIVA	0	0	0	0	0	0	0
ODONTOLOGÍA	7	3	0	3	0	0	1
PEDAGOGÍA	13	1	3	6	2	0	1
PSICOLOGÍA HUMANÍSTICA	17	6	1	3	1	2	4
RELACIONES INTERNACIONALES	7	4	2	0	1	0	0
SISTEMAS DE COMPUTACIÓN ADMINISTRATIVA	0	0	0	0	0	0	0
TÉCNICO SUPERIOR EN ADMINISTRACIÓN	3	1	0	0	1	1	0
TÉCNICO SUPERIOR EN COMERCIALIZACIÓN	5	0	0	0	2	1	2
TÉCNICO SUP. EN CONTABILIDAD CORPORATIVA	1	1	0	0	0	0	0
TÉCNICO SUPERIOR EN CONTADURÍA	2	0	0	1	0	1	0
TÉCNICO SUPERIOR EN ELECTRÓNICA Y AUTOMATIZACIÓN	4	2	0	1	0	1	0
TÉCNICO SUPERIOR EN INFORMÁTICA	5	0	0	1	0	2	2
TÉCNICO SUPERIOR EN INFORMÁTICA ADMINISTRATIVA	1	0	0	0	1	0	0
TÉCNICO SUPERIOR EN MANTENIMIENTO INDUSTRIAL	3	1	0	0	1	0	1
TÉCNICO SUPERIOR EN OFIMÁTICA	3	0	0	2	0	0	1
TÉCNICO SUPERIOR PARAMÉDICO	5	0	0	1	0	2	2
TÉCNICO SUPERIOR EN POLICÍA PREVENTIVA	1	0	1	0	0	0	0
TÉCNICO SUPERIOR EN PROCESOS DE PRODUCCIÓN	4	1	1	2	0	0	0
TÉCNICO SUPERIOR EN SISTEMAS DE INFORMACIÓN	4	2	1	0	0	1	0
TÉC. SUP. EN TÉCNICAS DE LA INFORMACIÓN Y COMUNICACIÓN	9	2	2	3	1	0	1
ACTUARIO	1	0	1	0	0	0	0
ANTROPOLOGÍA	3	0	0	0	1	2	0
ARQUEOLOGÍA	3	0	0	2	0	1	0
BIBLIOTECONOMÍA	0	0	0	0	0	0	0
CRIMINOLOGÍA	29	3	9	4	7	4	2
DEMOGRAFÍA	1	0	0	0	1	0	0
ECOLOGÍA	7	3	1	0	1	1	1
ESCENOGRAFÍA	1	0	1	0	0	0	0
ESTADÍSTICA	1	0	0	0	1	0	0
FÍSICO-MATEMÁTICAS	14	3	6	0	0	3	2
GASTRONOMÍA	31	7	4	7	4	5	4
GEOFÍSICA	4	0	0	3	1	0	0
GEOGRAFÍA	3	1	0	0	1	1	0
GEOLOGÍA	2	0	1	1	0	0	0
ING. AERONÁUTICA	10	3	1	2	1	2	1
ING. AMBIENTAL	2	0	0	1	0	1	0
ING. COMUNICACIÓN Y ELECTRÓNICA	1	1	0	0	0	0	0
ING. DERECHO AGROPECUARIO	3	0	1	0	0	1	1

ING. ELECTRÓNICA AUTOMOTRIZ	7	2	0	2	2	0	1
ING. ENERGÉTICOS	1	1	0	0	0	0	0
ING. EN IRRIGACIÓN	0	0	0	0	0	0	0
ING. INVESTIGACIÓN BIOMÉDICA	1	0	0	0	1	0	0
ING. MADERERO	0	0	0	0	0	0	0
ING. MINERO Y METALURGISTA	1	0	0	0	1	0	0
ING. NAVAL	7	1	0	1	5	0	0
ING. NUCLEAR	6	1	0	1	1	0	3
ING. PESQUERO	0	0	0	0	0	0	0
ING. PETROLERO Y PETROQUÍMICO	4	3	0	0	0	0	1
ING. TEXTIL	1	0	0	0	0	0	1
LITERATURA	3	1	1	0	0	0	1
MATEMÁTICAS PURAS	3	0	0	0	2	0	1
MERCADO Y COMERCIO EXTERIOR	7	2	0	0	1	2	2
OCEANÓLOGO	4	0	0	0	1	0	3
PERIODISMO	6	1	0	0	0	3	2
QUÍMICO FARMACOBÍÓLOGO	8	3	3	0	1	0	1
RESTAURACIÓN	2	0	1	0	0	1	0
TEATRO	8	0	0	1	3	4	0
MÚSICA	27	12	3	1	6	4	1
ING. EN COMPUTACIÓN INTELIGENTE	90	20	22	23	17	7	1
ING. EN PRODUCCIÓN ANIMAL	0	0	0	0	0	0	0
BIOTECNOLOGÍA	59	19	11	7	12	4	6
ARTES ESCENICAS Y AUDIOVISUALES	6	0	1	1	2	1	1
ING. EN ANIMACION Y VIDEOJUEGOS	25	3	11	5	3	1	2
ARTES ESCENICAS: ACTUACION	15	6	3	3	1	1	1
PSICOLOGÍA CLÍNICA	7	1	0	5	0	1	0
DOCENCIA DE FRANCES Y ESPAÑOL COMO LENGUAS EXTRANJERAS	6	2	0	1	0	1	2
DESARROLLO REGIONAL SUSTENTABLE	0	0	0	0	0	0	0
ING. EN CONTROL AMBIENTAL	4	1	0	2	0	1	0
COMERCIO INTERNACIONAL	114	52	22	12	14	10	4
LOGÍSTICA INTERNACIONAL	12	2	0	4	3	1	2
INTERVENCIÓN EDUCATIVA	0	0	0	0	0	0	0
ING. EN REDES COMPUTACIONALES	3	1	0	1	0	0	1
ING. EN TELECOMUNICACIONES	0	0	0	0	0	0	0
ARTES CINEMATOGRAFICAS Y AUDIOVISUALES	33	12	7	5	4	1	4
ING. AUTOMOTRIZ (CAMPUS SUR)	102	32	25	22	8	10	5
ING. EN ROBÓTICA (CAMPUS SUR)	60	15	11	8	10	9	7
ING. EN ENERGÍAS RENOVABLES (CAMPUS SUR)	29	8	4	7	1	6	3
AGRONEGOCIOS (CAMPUS SUR)	15	5	2	4	0	2	2
COMERCIO ELECTRÓNICO (CAMPUS SUR)	12	3	2	1	1	3	2
ING. BIOMÉDICA (CAMPUS SUR)	57	18	10	12	4	7	6

ING. EN TECNOLOGÍA ALTERNATIVA EN ANIMACIÓN DIGITAL (CAMPUS SUR)	1	0	0	0	0	1	0
ING. FÍSICO INDUSTRIAL (CAMPUS SUR)	10	0	2	2	4	1	1
INOVACIÓN Y NEGOCIOS (CAMPUS SUR)	1	0	1	0	0	0	0
LIC. EN ADMÓN. Y GESTIÓN FISCAL DE PYMES (CAMPUS SUR)	43	14	8	11	6	2	2
ING. EN DISEÑO MECÁNICO (CAMPUS SUR)	35	7	5	9	5	7	2
LIC. EN LOGÍSTICA EMPRESARIAL (CAMPUS SUR)	65	26	15	13	6	4	1
ING. EN MANUFACTURA Y DE AUTOMATIZACION (CAMPUS SUR)	19	7	4	5	1	0	2
ING. EN DESARROLLO E INOVACION EMPRESARIAL	6	1	2	1	1	0	1
ING. FINANCIERA Y FISCAL	1	0	0	1	0	0	0
ING. EN DESARROLLO EMPRESARIAL Y DIRECCION DE PROYECTOS	7	0	3	1	0	1	2
LIC. EN PROTECCION CIVIL Y EMERGENCIA	3	0	1	0	2	0	0
ING. EN MATERIALES	5	1	0	2	0	1	1
LIC. GOBIERNO Y FINANZAS PUBLICAS	4	0	1	0	2	1	0

NUMERO DE ESTUDIANTES DE ACUERDO EN SU RAZON PARA ESTUDIAR EN LA UAA

DEPARTAMENTO DE ESTADISTICA INSTITUCIONAL
 RESULTADOS DEL ESTUDIO DE LA DEMANDA DE CARRERAS 2018
 NÚMERO DE ESTUDIANTES DE ACUERDO A SU RAZÓN PARA ESTUDIAR EN LA UAA

CENTRO DE ENSEÑANZA MEDIA	TOTAL	NIVEL ACADEMICO		ECONOMICAS		LOCALIZACION		AGRADO A LA INSTITUCION		INFLUENCIA FAMILIAR		RAZONES PERSONALES		OTRA		NO CONTESTÓ	
		No.	%	No.	%	No.	%	No.	%	No.	%	No.	%	No.	%	No.	%
TOTAL GENERAL	2.031	1.518	74,74%	70	3,45%	88	4,33%	212	10,44%	28	1,38%	72	3,55%	43	2,12%	0	0,00%
CBTis 39	492	391	19,25%	10	0,49%	18	0,89%	49	2,41%	4	0,20%	14	0,69%	6	0,30%	-	-
BACHILLERATO DE LA UAA ORIENTE	344	260	12,80%	15	0,74%	10	0,49%	41	2,02%	6	0,30%	9	0,44%	3	0,15%	-	-
BACHILLERATO DE LA UAA CENTRAL	325	231	11,37%	8	0,39%	21	1,03%	40	1,97%	2	0,10%	13	0,64%	10	0,49%	-	-
CBTIS 168	217	146	7,19%	4	0,20%	11	0,54%	30	1,48%	7	0,34%	10	0,49%	9	0,44%	-	-
CBTIS 195	104	91	4,48%	4	0,20%	1	0,05%	4	0,20%	1	0,05%	1	0,05%	2	0,10%	-	-
PREPARATORIA BENITO JUÁREZ	102	79	3,89%	2	0,10%	5	0,25%	9	0,44%	1	0,05%	3	0,15%	3	0,15%	-	-
CECyTEA AGUASCALIENTES	87	65	3,20%	8	0,39%	2	0,10%	8	0,39%	1	0,05%	3	0,15%	-	-	-	-
CECYTEA CAÑADA HONDA	55	47	2,31%	1	0,05%	1	0,05%	4	0,20%	-	-	1	0,05%	1	0,05%	-	-
CECYTEA CALVILLO	54	38	1,87%	4	0,20%	2	0,10%	4	0,20%	-	-	5	0,25%	1	0,05%	-	-
INSTITUTO V. MANUEL CASTELAZO	31	22	1,08%	-	-	5	0,25%	3	0,15%	-	-	1	0,05%	-	-	-	-
COLEGIO PORTUGAL	29	18	0,89%	2	0,10%	2	0,10%	5	0,25%	1	0,05%	1	0,05%	-	-	-	-
CECYTEA SAN FRANCISCO DE LOS ROMO	25	23	1,13%	2	0,10%	-	-	-	-	-	-	-	-	-	-	-	-
PREPARATORIA ÁNGEL ANGUIANO	25	18	0,89%	3	0,15%	2	0,10%	1	0,05%	-	-	1	0,05%	-	-	-	-
COLEGIO ESPERANZA	24	11	0,54%	5	0,25%	1	0,05%	2	0,10%	2	0,10%	1	0,05%	2	0,10%	-	-
INSTITUTO MARGIL	20	14	0,69%	-	-	-	-	1	0,05%	1	0,05%	2	0,10%	2	0,10%	-	-
COLEGIO INDEPENDENCIA	18	12	0,59%	-	-	2	0,10%	1	0,05%	-	-	1	0,05%	2	0,10%	-	-
BACHILLERATO EN ARTE Y HUMANIDADES JOSÉ GUADALUPE POSADA	18	9	0,44%	1	0,05%	3	0,15%	2	0,10%	-	-	1	0,05%	2	0,10%	-	-
BACHILLERATO DEL DEPORTE	14	12	0,59%	1	0,05%	-	-	-	-	1	0,05%	-	-	-	-	-	-
INSTITUTO TRIANA	12	10	0,49%	-	-	-	-	2	0,10%	-	-	-	-	-	-	-	-
CENTRO ESCOLAR EL ENCINO	9	6	0,30%	-	-	-	-	-	-	1	0,05%	2	0,10%	-	-	-	-
CECyTEA EL LLANO	9	-	-	-	-	1	0,05%	5	0,25%	-	-	3	0,15%	-	-	-	-
ESCUELA DE ENFERMERIA CENTRAL MEDICO QUIRURGICA MARY ANN	8	8	0,39%	-	-	-	-	-	-	-	-	-	-	-	-	-	-
COLEGIO TERESA DE ÁVILA	6	5	0,25%	-	-	1	0,05%	-	-	-	-	-	-	-	-	-	-
E.M.S.A.D. VILLA LIC. JESÚS TERAN	2	2	0,10%	-	-	-	-	-	-	-	-	-	-	-	-	-	-
CECYTEA PABELLON DE ARTEAGA	1	-	-	-	-	-	-	1	0,05%	-	-	-	-	-	-	-	-
CEMSAD LOS NEGRITOS	0	-	-	-	-	-	-	-	-	-	-	-	-	-	-	-	-

NUM ESTUDIANTES QUE CONOCEN EL COSTO DE LA MENSUALIDAD PARA LA LICENCIATURA

<p align="center">DEPARTAMENTO DE ESTADISTICA INSTITUCIONAL</p> <p align="center">RESULTADOS DEL ESTUDIO DE LA DEMANDA DE CARRERAS 2018</p> <p align="center">NUMERO DE ESTUDIANTES QUE CONOCEN EL COSTO DE LA MENSUALIDAD PARA LICENCIATURA</p>						
CENTRO DE ENSEÑANZA MEDIA	TOTAL	CONOCEN EL COSTO DE LA MENSUALIDAD		TOTAL	LES PARECE ACCESIBLE	
		SI	NO		SI	NO
TOTAL GENERAL	2.031	967	1.064	967	832	135
COLEGIO ESPERANZA	24	15	9	15	15	-
INSTITUTO V. MANUEL CASTELAZO	31	5	26	5	5	-
COLEGIO PORTUGAL	29	12	17	12	10	2
COLEGIO INDEPENDENCIA	18	7	11	7	7	-
INSTITUTO TRIANA	12	11	1	11	11	-
CENTRO ESCOLAR EL ENCINO	9	8	1	8	8	-
CBTIS 195	104	32	72	32	27	5
PREPARATORIA BENITO JUÁREZ	102	44	58	44	44	-
CBTIS 168	217	88	129	88	65	23
CBTis 39	492	203	289	203	169	34
INSTITUTO MARGIL	20	17	3	17	17	-
CECYTEA SAN FRANCISCO DE LOS ROMO	25	9	16	9	9	-
CECYTEA CALVILLO	54	7	47	7	5	2
COLEGIO TERESA DE ÁVILA	6	1	5	1	1	-
PREPARATORIA ÁNGEL ANGUIANO	25	10	15	10	10	-
ESCUELA DE ENFERMERIA CENTRAL MEDICO QUIRURGICA MARY ANN	8	3	5	3	2	1
CECyTEA AGUASCALIENTES	87	28	59	28	19	9
BACHILLERATO DE LA UAA CENTRAL	325	196	129	196	168	28
BACHILLERATO DE LA UAA ORIENTE	344	248	96	248	220	28
CECYTEA CAÑADA HONDA	55	9	46	9	8	1
E.M.S.A.D. VILLA LIC. JESÚS TERAN	2	-	2	-	-	-
BACHILLERATO DEL DEPORTE	14	5	9	5	4	1
BACHILLERATO EN ARTE Y HUMANIDADES JOSÉ GUADALUPE POSADA	18	6	12	6	5	1
CEMSAD LOS NEGRITOS	-	-	-	-	-	-
CECyTEA EL LLANO	9	3	6	3	3	-
CECyTEA PABELLON DE ARTEAGA	1	-	1	-	-	-

NUMERO DE ESTUDIANTES QUE CONSIDERA BUENO EL NIVEL DE LA UAA PERO TIENE OTRA RAZON PARA NO ELEGIRL

DEPARTAMENTO DE ESTADISTICA INSTITUCIONAL																			
RESULTADOS DEL ESTUDIO DE LA DEMANDA DE CARRERAS 2018																			
CENTRO DE ENSEÑANZA MEDIA	TOTAL	CONSIDERA A LAS CUOTAS ALTAS		NO CONOCE EL SISTEMA DE CRÉDITO Y BECAS		NO LE INTERESA EL SISTEMA DE CRÉDITO Y BECAS		INFLUENCIA FAMILIAR		DESEA ESTUDIAR FUERA		SISTEMA DE INSCRIPCIONES COMPLICADO		PIENSA QUE LA ORGANIZACIÓN DE LA INSTITUCIÓN ES MALA		EL AMBIENTE ESTUDIAN TIL MALO		NO CONTESTO	
		No.	%	No.	%	No.	%	No.	%	No.	%	No.	%	No.	%	No.	%	No.	%
TOTAL GENERAL	149	37	7,66%	7	1,45%	17	3,52%	20	4,14%	35	7,25%	13	2,69%	8	1,66%	6	1,24%	6	1,24%
COLEGIO ESPERANZA	3	-	-	-	-	1	0,21%	-	-	1	0,21%	-	-	-	-	1	0,21%	-	-
INSTITUTO V. MANUEL CASTELAZO	3	-	-	-	-	-	-	1	0,21%	-	-	1	0,21%	-	-	1	0,21%	-	-
COLEGIO PORTUGAL	3	1	0,21%	-	-	1	0,21%	-	-	1	0,21%	-	-	-	-	-	-	-	-
COLEGIO INDEPENDENCIA	1	-	-	-	-	-	-	1	0,21%	-	-	-	-	-	-	-	-	-	-
INSTITUTO TRIANA	2	-	-	-	-	1	0,21%	-	-	-	-	-	-	-	-	1	0,21%	-	-
CENTRO ESCOLAR EL ENCINO	9	-	-	-	-	2	0,41%	1	0,21%	4	0,83%	-	-	2	0,41%	-	-	-	-
CBTIS 195	1	-	-	-	-	-	-	-	-	-	-	-	-	-	-	-	-	1	0,21%
PREPARATORIA BENITO JUÁREZ	6	2	0,41%	-	-	2	0,41%	-	-	2	0,41%	-	-	-	-	-	-	-	-
CBTIS 168	23	9	1,86%	3	0,62%	2	0,41%	2	0,41%	1	0,21%	2	0,41%	1	0,21%	-	-	3	0,62%
CBTis 39	34	14	2,90%	3	0,62%	3	0,62%	3	0,62%	3	0,62%	5	1,04%	2	0,41%	1	0,21%	-	-
INSTITUTO MARGIL	0	-	-	-	-	-	-	-	-	-	-	-	-	-	-	-	-	-	-
CECYTEA SAN FRANCISCO DE LOS ROMO	0	-	-	-	-	-	-	-	-	-	-	-	-	-	-	-	-	-	-
CECYTEA CALVILLO	6	2	0,41%	1	0,21%	2	0,41%	-	-	-	-	1	0,21%	-	-	-	-	-	-
COLEGIO TERESA DE ÁVILA	9	-	-	-	-	1	0,21%	3	0,62%	5	1,04%	-	-	-	-	-	-	-	-
PREPARATORIA ÁNGEL ANGUIANO	3	-	-	-	-	-	-	2	0,41%	-	-	1	0,21%	-	-	-	-	-	-
ESCUELA DE ENFERMERIA CENTRAL MEDICO QUIRURGICA MARY ANN	0	-	-	-	-	-	-	-	-	-	-	-	-	-	-	-	-	-	-
CECYTEA AGUASCALIENTES	10	3	0,62%	-	-	1	0,21%	3	0,62%	1	0,21%	1	0,21%	-	-	-	-	1	0,21%
BACHILLERATO DE LA UAA CENTRAL	13	-	-	-	-	-	-	1	0,21%	0	2,07%	-	-	2	0,41%	-	-	-	-
BACHILLERATO DE LA UAA ORIENTE	12	1	0,21%	-	-	-	-	2	0,41%	6	1,24%	-	-	1	0,21%	2	0,41%	-	-
CECYTEA CAÑADA HONDA	4	-	-	-	-	1	0,21%	1	0,21%	-	-	1	0,21%	-	-	-	-	1	0,21%
E.M.S.A.D. VILLA LIC. JESÚS TERAN	0	-	-	-	-	-	-	-	-	-	-	-	-	-	-	-	-	-	-
BACHILLERATO DEL DEPORTE	0	-	-	-	-	-	-	-	-	-	-	-	-	-	-	-	-	-	-
BACHILLERATO EN ARTE Y HUMANIDADES JOSÉ GUADALUPE POSADA	1	-	-	-	-	-	-	-	-	1	0,21%	-	-	-	-	-	-	-	-
CEMSAD LOS NEGRITOS	0	-	-	-	-	-	-	-	-	-	-	-	-	-	-	-	-	-	-
CECYTEA EL LLANO	6	5	1,04%	-	-	-	-	-	-	-	-	1	0,21%	-	-	-	-	-	-
CECYTEA PABELLON DE ARTEAGA	0	-	-	-	-	-	-	-	-	-	-	-	-	-	-	-	-	-	-

ESTUDIANTES QUE CONSIDERAN MALO EL NIVEL DE LA UAA

DEPARTAMENTO DE ESTADISTICA INSTITUCIONAL RESULTADOS DEL ESTUDIO DE LA DEMANDA DE CARRERAS 2018 ESTUDIANTES QUE CONSIDERAN MALO EL NIVEL DE LA UAA

CENTRO DE ENSEÑANZA MEDIA	TOTAL	CREEN QUE LOS PLANES DE ESTUDIOS SON MALOS		PIENSAN QUE HAY MAESTROS DEFICIENTES		LOS EMPLEADORES TIENEN MALAS REFERENCIAS DE LOS EGRESADOS DE LA UAA		NO CONTESTO	
		No.	%	No.	%	No.	%	No.	%
TOTAL GENERAL	65	34	7,04%	12	2,48%	15	3,11%	4	0,83%
COLEGIO ESPERANZA	9	7	1,45%	-	-	2	0,41%	-	-
INSTITUTO V. MANUEL CASTELAZO	0	-	-	-	-	-	-	-	-
COLEGIO PORTUGAL	2	2	0,41%	-	-	-	-	-	-
COLEGIO INDEPENDENCIA	0	-	-	-	-	-	-	-	-
INSTITUTO TRIANA	5	2	0,41%	3	0,62%	-	-	-	-
CENTRO ESCOLAR EL ENCINO	4	-	-	3	0,62%	1	0,21%	-	-
CBTIS 195	2	2	0,41%	-	-	-	-	-	-
PREPARATORIA BENITO JUÁREZ	0	-	-	-	-	-	-	-	-
CBTIS 168	9	2	0,41%	1	0,21%	6	1,24%	-	-
CBTis 39	10	6	1,24%	2	0,41%	1	0,21%	1	0,21%
INSTITUTO MARGIL	0	-	-	-	-	-	-	-	-
CECYTEA SAN FRANCISCO DE LOS ROMO	0	-	-	-	-	-	-	-	-
CECYTEA CALVILLO	0	-	-	-	-	-	-	-	-
COLEGIO TERESA DE ÁVILA	0	-	-	-	-	-	-	-	-
PREPARATORIA ÁNGEL ANGUIANO	0	-	-	-	-	-	-	-	-
ESCUELA DE ENFERMERIA CENTRAL MEDICO QUIRURGICA MARY ANN	0	-	-	-	-	-	-	-	-
CECyTEA AGUASCALIENTES	2	-	-	1	0,21%	1	0,21%	-	-
BACHILLERATO DE LA UAA CENTRAL	10	5	1,04%	-	-	4	0,83%	1	0,21%
BACHILLERATO DE LA UAA ORIENTE	11	7	1,45%	2	0,41%	-	-	2	0,41%
CECYTEA CAÑADA HONDA	0	-	-	-	-	-	-	-	-
E.M.S.A.D. VILLA LIC. JESÚS TERAN	0	-	-	-	-	-	-	-	-
BACHILLERATO DEL DEPORTE	0	-	-	-	-	-	-	-	-
BACHILLERATO EN ARTE Y HUMANIDADES JOSÉ GUADALUPE POSADA	1	1	0,21%	-	-	-	-	-	-
CEMSAD LOS NEGRITOS	0	-	-	-	-	-	-	-	-
CECyTEA EL LLANO	0	-	-	-	-	-	-	-	-
CECyTEA PABELLON DE ARTEAGA	0	-	-	-	-	-	-	-	-

PERCEPCION DEL NIVEL ACADEMICO DE LA UAA

DEPARTAMENTO DE ESTADISTICA INSTITUCIONAL
 RESULTADOS DEL ESTUDIO DE LA DEMANDA DE CARRERAS 2018
 PERCEPCION DEL NIVEL ACADEMICO DE LA UAA

CENTRO DE ENSEÑANZA MEDIA	TOTAL	MUY BUENO		BUENO		REGULAR		MALO		MUY MALO		NO CONTESTÓ	
		No.	%	No.	%	No.	%	No.	%	No.	%	No.	%
TOTAL GENERAL	2.031	1.121	55,19%	729	35,89%	91	4,48%	1	0,05%	4	0,20%	85	4,19%
COLEGIO ESPERANZA	24	17	0,84%	5	0,25%	2	0,10%	-	-	-	-	-	-
INSTITUTO V. MANUEL CASTELAZO	31	18	0,89%	9	0,44%	1	0,05%	-	-	1	0,05%	2	0,10%
COLEGIO PORTUGAL	29	15	0,74%	10	0,49%	1	0,05%	-	-	-	-	3	0,15%
COLEGIO INDEPENDENCIA	18	10	0,49%	7	0,34%	1	0,05%	-	-	-	-	-	-
INSTITUTO TRIANA	12	7	0,34%	4	0,20%	-	-	-	-	-	-	1	0,05%
CENTRO ESCOLAR EL ENCINO	9	4	0,20%	4	0,20%	1	0,05%	-	-	-	-	-	-
CBTIS 195	104	64	3,15%	33	1,62%	2	0,10%	-	-	-	-	5	0,25%
PREPARATORIA BENITO JUÁREZ	102	69	3,40%	25	1,23%	4	0,20%	-	-	2	0,10%	2	0,10%
CBTIS 168	217	103	5,07%	93	4,58%	8	0,39%	-	-	-	-	13	0,64%
CBTis 39	492	316	15,56%	142	6,99%	13	0,64%	1	0,05%	-	-	20	0,98%
INSTITUTO MARGIL	20	11	0,54%	8	0,39%	1	0,05%	-	-	-	-	-	-
CECYTEA SAN FRANCISCO DE LOS ROMO	25	21	1,03%	2	0,10%	-	-	-	-	-	-	2	0,10%
CECYTEA CALVILLO	54	30	1,48%	19	0,94%	3	0,15%	-	-	-	-	2	0,10%
COLEGIO TERESA DE ÁVILA	6	4	0,20%	2	0,10%	-	-	-	-	-	-	-	-
PREPARATORIA ÁNGEL ANGUIANO	25	13	0,64%	10	0,49%	1	0,05%	-	-	-	-	1	0,05%
ESCUELA DE ENFERMERIA CENTRAL MEDICO QUIRURGICA MARY ANN	8	5	0,25%	3	0,15%	-	-	-	-	-	-	-	-
CECyTEA AGUASCALIENTES	87	48	2,36%	25	1,23%	8	0,39%	-	-	-	-	6	0,30%
BACHILLERATO DE LA UAA CENTRAL	325	148	7,29%	144	7,09%	25	1,23%	-	-	-	-	8	0,39%
BACHILLERATO DE LA UAA ORIENTE	344	170	8,37%	145	7,14%	11	0,54%	-	-	1	0,05%	17	0,84%
CECYTEA CAÑADA HONDA	55	27	1,33%	21	1,03%	6	0,30%	-	-	-	-	1	0,05%
E.M.S.A.D. VILLA LIC. JESÚS TERAN	2	-	-	1	0,05%	1	0,05%	-	-	-	-	-	-
BACHILLERATO DEL DEPORTE	14	10	0,49%	3	0,15%	-	-	-	-	-	-	1	0,05%
BACHILLERATO EN ARTE Y HUMANIDADES JOSÉ GUADALUPE POSADA	18	4	0,20%	11	0,54%	2	0,10%	-	-	-	-	1	0,05%
CEMSAD LOS NEGRITOS	0	-	-	-	-	-	-	-	-	-	-	-	-
CECyTEA EL LLANO	9	6	0,30%	3	0,15%	-	-	-	-	-	-	-	-
CECyTEA PABELLON DE ARTEAGA	1	1	0,05%	-	-	-	-	-	-	-	-	-	-

NUMERO DE ALUMNOS QUE CONSIDERAN IMPORTANTE LA ORIENTACION VOCACIONAL

DEPARTAMENTO DE ESTADISTICA INSTITUCIONAL					
RESULTADOS DEL ESTUDIO DE LA DEMANDA DE CARRERAS 2018					
NUMERO DE ALUMNOS QUE CONSIDERAN IMPORTANTE LA ORIENTACION VOCACIONAL					
CENTRO DE ENSEÑANZA MEDIA	TOTAL	SI		NO	
		No.	%	No.	%
TOTAL GENERAL	2.599	2.306	88,73%	293	11,27%
COLEGIO ESPERANZA	40	36	1,39%	4	0,15%
INSTITUTO V. MANUEL CASTELAZO	36	36	1,39%	-	-
COLEGIO PORTUGAL	37	36	1,39%	1	0,04%
COLEGIO INDEPENDENCIA	21	20	0,77%	1	0,04%
INSTITUTO TRIANA	25	22	0,85%	3	0,12%
CENTRO ESCOLAR EL ENCINO	31	26	1,00%	5	0,19%
CBTIS 195	112	102	3,92%	10	0,38%
PREPARATORIA BENITO JUÁREZ	122	115	4,42%	7	0,27%
CBTIS 168	297	249	9,58%	48	1,85%
CBTis 39	601	553	21,28%	48	1,85%
INSTITUTO MARGIL	21	20	0,77%	1	0,04%
CECYTEA SAN FRANCISCO DE LOS ROMO	25	24	0,92%	1	0,04%
CECYTEA CALVILLO	97	79	3,04%	18	0,69%
COLEGIO TERESA DE ÁVILA	29	25	0,96%	4	0,15%
PREPARATORIA ÁNGEL ANGUIANO	32	30	1,15%	2	0,08%
ESCUELA DE ENFERMERIA CENTRAL MEDICO QUIRURGICA MARY ANN	11	10	0,38%	1	0,04%
CECyTEA AGUASCALIENTES	130	116	4,46%	14	0,54%
BACHILLERATO DE LA UAA CENTRAL	377	307	11,81%	70	2,69%
BACHILLERATO DE LA UAA ORIENTE	400	360	13,85%	40	1,54%
CECYTEA CAÑADA HONDA	87	81	3,12%	6	0,23%
E.M.S.A.D. VILLA LIC. JESÚS TERAN	3	2	0,08%	1	0,04%
BACHILLERATO DEL DEPORTE	17	15	0,58%	2	0,08%
BACHILLERATO EN ARTE Y HUMANIDADES JOSÉ GUADALUPE POSADA	26	22	0,85%	4	0,15%
CEMSAD LOS NEGRITOS	2	2	0,08%	-	-
CECyTEA EL LLANO	19	18	0,69%	1	0,04%
CECyTEA PABELLON DE ARTEAGA	1	-	-	1	0,04%

NUMERO DE ALUMNOS QUE HAN CONSULTADO ORIENTACION VOCACIONAL

DEPARTAMENTO DE ESTADISTICA INSTITUCIONAL					
RESULTADOS DEL ESTUDIO DE LA DEMANDA DE CARRERAS 2018					
NUMERO DE ALUMNOS QUE HAN CONSULTADO ORIENTACION VOCACIONAL					
CENTRO DE ENSEÑANZA MEDIA	TOTAL	SI		NO	
		No.	%	No.	%
TOTAL GENERAL	2.599	1.820	70,03%	779	29,97%
COLEGIO ESPERANZA	40	38	1,46%	2	0,08%
INSTITUTO V. MANUEL CASTELAZO	36	36	1,39%	-	-
COLEGIO PORTUGAL	37	35	1,35%	2	0,08%
COLEGIO INDEPENDENCIA	21	19	0,73%	2	0,08%
INSTITUTO TRIANA	25	24	0,92%	1	0,04%
CENTRO ESCOLAR EL ENCINO	31	23	0,88%	8	0,31%
CBTIS 195	112	46	1,77%	66	2,54%
PREPARATORIA BENITO JUÁREZ	122	121	4,66%	1	0,04%
CBTIS 168	297	118	4,54%	179	6,89%
CBTis 39	601	414	15,93%	187	7,20%
INSTITUTO MARGIL	21	20	0,77%	1	0,04%
CECYTEA SAN FRANCISCO DE LOS ROMO	25	17	0,65%	8	0,31%
CECYTEA CALVILLO	97	69	2,65%	28	1,08%
COLEGIO TERESA DE ÁVILA	29	25	0,96%	4	0,15%
PREPARATORIA ÁNGEL ANGUIANO	32	31	1,19%	1	0,04%
ESCUELA DE ENFERMERIA CENTRAL MEDICO QUIRURGICA MARY ANN	11	6	0,23%	5	0,19%
CECyTEA AGUASCALIENTES	130	99	3,81%	31	1,19%
BACHILLERATO DE LA UAA CENTRAL	377	267	10,27%	110	4,23%
BACHILLERATO DE LA UAA ORIENTE	400	305	11,74%	95	3,66%
CECYTEA CAÑADA HONDA	87	57	2,19%	30	1,15%
E.M.S.A.D. VILLA LIC. JESÚS TERAN	3	2	0,08%	1	0,04%
BACHILLERATO DEL DEPORTE	17	11	0,42%	6	0,23%
BACHILLERATO EN ARTE Y HUMANIDADES JOSÉ GUADALUPE POSADA	26	17	0,65%	9	0,35%
CEMSAD LOS NEGRITOS	2	1	0,04%	1	0,04%
CECyTEA EL LLANO	19	18	0,69%	1	0,04%
CECyTEA PABELLON DE ARTEAGA	1	1	0,04%	-	-

NUMERO DE ALUMNOS QUE CUENTAN CON COMPUTADORA EN CASA

DEPARTAMENTO DE ESTADISTICA INSTITUCIONAL					
RESULTADOS DEL ESTUDIO DE LA DEMANDA DE CARRERAS 2018					
NUMERO DE ALUMNOS QUE CUENTAN CON COMPUTADORA EN CASA					
CENTRO DE ENSEÑANZA MEDIA	TOTAL	SI		NO	
		No.	%	No.	%
TOTAL GENERAL	2.599	2.343	90,15%	256	9,85%
COLEGIO ESPERANZA	40	40	1,54%	-	-
INSTITUTO V. MANUEL CASTELAZO	36	32	1,23%	4	0,15%
COLEGIO PORTUGAL	37	35	1,35%	2	0,08%
COLEGIO INDEPENDENCIA	21	21	0,81%	-	-
INSTITUTO TRIANA	25	25	0,96%	-	-
CENTRO ESCOLAR EL ENCINO	31	30	1,15%	1	0,04%
CBTIS 195	112	99	3,81%	13	0,50%
PREPARATORIA BENITO JUÁREZ	122	113	4,35%	9	0,35%
CBTIS 168	297	282	10,85%	15	0,58%
CBTis 39	601	531	20,43%	70	2,69%
INSTITUTO MARGIL	21	21	0,81%	-	-
CECYTEA SAN FRANCISCO DE LOS ROMO	25	21	0,81%	4	0,15%
CECYTEA CALVILLO	97	71	2,73%	26	1,00%
COLEGIO TERESA DE ÁVILA	29	29	1,12%	-	-
PREPARATORIA ÁNGEL ANGUIANO	32	31	1,19%	1	0,04%
ESCUELA DE ENFERMERIA CENTRAL MEDICO QUIRURGICA MARY ANN	11	8	0,31%	3	0,12%
CECyTEA AGUASCALIENTES	130	87	3,35%	43	1,65%
BACHILLERATO DE LA UAA CENTRAL	377	372	14,31%	5	0,19%
BACHILLERATO DE LA UAA ORIENTE	400	389	14,97%	11	0,42%
CECYTEA CAÑADA HONDA	87	47	1,81%	40	1,54%
E.M.S.A.D. VILLA LIC. JESÚS TERAN	3	2	0,08%	1	0,04%
BACHILLERATO DEL DEPORTE	17	16	0,62%	1	0,04%
BACHILLERATO EN ARTE Y HUMANIDADES JOSÉ GUADALUPE POSADA	26	24	0,92%	2	0,08%
CEMSAD LOS NEGRITOS	2	-	-	2	0,08%
CECyTEA EL LLANO	19	16	0,62%	3	0,12%
CECyTEA PABELLON DE ARTEAGA	1	1	0,04%	-	-

NUMERO DE ALUMNOS QUE CUENTAN CON CONEXIÓN A INTERNET

DEPARTAMENTO DE ESTADISTICA INSTITUCIONAL					
RESULTADOS DEL ESTUDIO DE LA DEMANDA DE CARRERAS 2018					
NUMERO DE ALUMNOS QUE CUENTAN CON CONEXIÓN A INTERNET					
CENTRO DE ENSEÑANZA MEDIA	TOTAL	SI		NO	
		No.	%	No.	%
TOTAL GENERAL	2.343	2.241	95,65%	102	4,35%
COLEGIO ESPERANZA	40	40	1,71%	-	-
INSTITUTO V. MANUEL CASTELAZO	32	31	1,32%	1	0,04%
COLEGIO PORTUGAL	35	35	1,49%	-	-
COLEGIO INDEPENDENCIA	21	21	0,90%	-	-
INSTITUTO TRIANA	25	25	1,07%	-	-
CENTRO ESCOLAR EL ENCINO	30	30	1,28%	-	-
CBTIS 195	99	96	4,10%	3	0,13%
PREPARATORIA BENITO JUÁREZ	113	109	4,65%	4	0,17%
CBTIS 168	282	274	11,69%	8	0,34%
CBTis 39	531	499	21,30%	32	1,37%
INSTITUTO MARGIL	21	21	0,90%	-	-
CECYTEA SAN FRANCISCO DE LOS ROMO	21	19	0,81%	2	0,09%
CECYTEA CALVILLO	71	60	2,56%	11	0,47%
COLEGIO TERESA DE ÁVILA	29	28	1,20%	1	0,04%
PREPARATORIA ÁNGEL ANGUIANO	31	30	1,28%	1	0,04%
ESCUELA DE ENFERMERIA CENTRAL MEDICO QUIRURGICA MARY ANN	8	8	0,34%	-	-
CECyTEA AGUASCALIENTES	87	81	3,46%	6	0,26%
BACHILLERATO DE LA UAA CENTRAL	372	365	15,58%	7	0,30%
BACHILLERATO DE LA UAA ORIENTE	389	381	16,26%	8	0,34%
CECYTEA CAÑADA HONDA	47	36	1,54%	11	0,47%
E.M.S.A.D. VILLA LIC. JESÚS TERAN	2	2	0,09%	-	-
BACHILLERATO DEL DEPORTE	16	15	0,64%	1	0,04%
BACHILLERATO EN ARTE Y HUMANIDADES JOSÉ GUADALUPE POSADA	24	23	0,98%	1	0,04%
CEMSAD LOS NEGRITOS	0	-	-	-	-
CECyTEA EL LLANO	16	11	0,47%	5	0,21%
CECyTEA PABELLON DE ARTEAGA	1	1	0,04%	-	-

NUMERO DE ALUMNOS QUE HAN LLEVADO ACTIVIDADES ACADÉMICAS EN LINEA

DEPARTAMENTO DE ESTADÍSTICA INSTITUCIONAL					
RESULTADOS DEL ESTUDIO DE LA DEMANDA DE CARRERAS 2018					
NUMERO DE ALUMNOS QUE HAN LLEVADO ACTIVIDADES ACADÉMICAS EN LINEA					
CENTRO DE ENSEÑANZA MEDIA	TOTAL	SI		NO	
		No.	%	No.	%
TOTAL GENERAL	2.599	1.151	44,29%	1.448	55,71%
COLEGIO ESPERANZA	40	27	1,04%	13	0,50%
INSTITUTO V. MANUEL CASTELAZO	36	4	0,15%	32	1,23%
COLEGIO PORTUGAL	37	7	0,27%	30	1,15%
COLEGIO INDEPENDENCIA	21	7	0,27%	14	0,54%
INSTITUTO TRIANA	25	19	0,73%	6	0,23%
CENTRO ESCOLAR EL ENCINO	31	16	0,62%	15	0,58%
CBTIS 195	112	40	1,54%	72	2,77%
PREPARATORIA BENITO JUÁREZ	122	32	1,23%	90	3,46%
CBTIS 168	297	165	6,35%	132	5,08%
CBTis 39	601	261	10,04%	340	13,08%
INSTITUTO MARGIL	21	8	0,31%	13	0,50%
CECYTEA SAN FRANCISCO DE LOS ROMO	25	11	0,42%	14	0,54%
CECYTEA CALVILLO	97	35	1,35%	62	2,39%
COLEGIO TERESA DE ÁVILA	29	13	0,50%	16	0,62%
PREPARATORIA ÁNGEL ANGUIANO	32	13	0,50%	19	0,73%
ESCUELA DE ENFERMERIA CENTRAL MEDICO QUIRURGICA MARY ANN	11	1	0,04%	10	0,38%
CECyTEA AGUASCALIENTES	130	20	0,77%	110	4,23%
BACHILLERATO DE LA UAA CENTRAL	377	203	7,81%	174	6,69%
BACHILLERATO DE LA UAA ORIENTE	400	245	9,43%	155	5,96%
CECYTEA CAÑADA HONDA	87	6	0,23%	81	3,12%
E.M.S.A.D. VILLA LIC. JESÚS TERAN	3	1	0,04%	2	0,08%
BACHILLERATO DEL DEPORTE	17	4	0,15%	13	0,50%
BACHILLERATO EN ARTE Y HUMANIDADES JOSÉ GUADALUPE POSADA	26	7	0,27%	19	0,73%
CEMSAD LOS NEGRITOS	2	-	-	2	0,08%
CECyTEA EL LLANO	19	6	0,23%	13	0,50%
CECyTEA PABELLON DE ARTEAGA	1	-	-	1	0,04%

NUMERO DE ALUMNOS DE ACUERDO A CURSAR LA LICENCIATURA EN LINEA

DEPARTAMENTO DE ESTADISTICA INSTITUCIONAL					
RESULTADOS DEL ESTUDIO DE LA DEMANDA DE CARRERAS 2018					
NUMERO DE ALUMNOS DE ACUERDO EN CURSAR LA LICENCIATURA EN LINEA					
CENTRO DE ENSEÑANZA MEDIA	TOTAL	DE ACUERDO		EN DESACUERDO	
		No.	%	No.	%
TOTAL GENERAL	2.599	766	29,47%	1.833	70,53%
COLEGIO ESPERANZA	40	10	0,38%	30	1,15%
INSTITUTO V. MANUEL CASTELAZO	36	14	0,54%	22	0,85%
COLEGIO PORTUGAL	37	16	0,62%	21	0,81%
COLEGIO INDEPENDENCIA	21	4	0,15%	17	0,65%
INSTITUTO TRIANA	25	2	0,08%	23	0,88%
CENTRO ESCOLAR EL ENCINO	31	4	0,15%	27	1,04%
CBTIS 195	112	27	1,04%	85	3,27%
PREPARATORIA BENITO JUÁREZ	122	27	1,04%	95	3,66%
CBTIS 168	297	106	4,08%	191	7,35%
CBTis 39	601	149	5,73%	452	17,39%
INSTITUTO MARGIL	21	3	0,12%	18	0,69%
CECYTEA SAN FRANCISCO DE LOS ROMO	25	9	0,35%	16	0,62%
CECYTEA CALVILLO	97	53	2,04%	44	1,69%
COLEGIO TERESA DE ÁVILA	29	4	0,15%	25	0,96%
PREPARATORIA ÁNGEL ANGUIANO	32	4	0,15%	28	1,08%
ESCUELA DE ENFERMERIA CENTRAL MEDICO QUIRURGICA MARY ANN	11	8	0,31%	3	0,12%
CECyTEA AGUASCALIENTES	130	59	2,27%	71	2,73%
BACHILLERATO DE LA UAA CENTRAL	377	95	3,66%	282	10,85%
BACHILLERATO DE LA UAA ORIENTE	400	94	3,62%	306	11,77%
CECYTEA CAÑADA HONDA	87	40	1,54%	47	1,81%
E.M.S.A.D. VILLA LIC. JESÚS TERAN	3	2	0,08%	1	0,04%
BACHILLERATO DEL DEPORTE	17	3	0,12%	14	0,54%
BACHILLERATO EN ARTE Y HUMANIDADES JOSÉ GUADALUPE POSADA	26	16	0,62%	10	0,38%
CEMSAD LOS NEGRITOS	2	2	0,08%	-	-
CECyTEA EL LLANO	19	15	0,58%	4	0,15%
CECyTEA PABELLON DE ARTEAGA	1	-	-	1	0,04%

DEPARTAMENTO DE ESTADISTICA INSTITUCIONAL

RESULTADOS DEL ESTUDIO DE LA DEMANDA DE CARRERAS 2018

NUMERO DE ESTUDIANTES DE ACUERDO A SU MOTIVO PARA NO ESTUDIAR LA LICENCIATURA EN LINEA

CENTRO DE ENSEÑANZA MEDIA	TOTAL	DESCONOCZO COMO FUNCIONAN		EXISTE FALTA DE EMPLEO PARA EGRESADOS EN ESTA MODALIDAD		BAJO NIVEL ACADÉMICO		DESCONFIANZA SOBRE EL MANEJO DE LA INFORMACIÓN VÍA INTERNET		OTROS MOTIVOS	
		No.	%	No.	%	No.	%	No.	%	No.	%
TOTAL GENERAL	1.833	625	34,10%	114	6,22%	316	17,24%	384	20,95%	394	21,49%
COLEGIO ESPERANZA	30	7	0,38%	3	0,16%	8	0,44%	8	0,44%	4	0,22%
INSTITUTO V. MANUEL CASTELAZO	22	7	0,38%	1	0,05%	1	0,05%	10	0,55%	3	0,16%
COLEGIO PORTUGAL	21	10	0,55%	1	0,05%	4	0,22%	4	0,22%	2	0,11%
COLEGIO INDEPENDENCIA	17	7	0,38%	-	-	6	0,33%	2	0,11%	2	0,11%
INSTITUTO TRIANA	23	2	0,11%	-	-	4	0,22%	12	0,65%	5	0,27%
CENTRO ESCOLAR EL ENCINO	27	7	0,38%	-	-	9	0,49%	6	0,33%	5	0,27%
CBTIS 195	85	42	2,29%	3	0,16%	12	0,65%	11	0,60%	17	0,93%
PREPARATORIA BENITO JUÁREZ	95	38	2,07%	7	0,38%	11	0,60%	17	0,93%	22	1,20%
CBTIS 168	191	56	3,06%	19	1,04%	32	1,75%	40	2,18%	44	2,40%
CBTis 39	452	154	8,40%	39	2,13%	85	4,64%	99	5,40%	75	4,09%
INSTITUTO MARGIL	18	6	0,33%	2	0,11%	1	0,05%	3	0,16%	6	0,33%
CECYTEA SAN FRANCISCO DE LOS ROMO	16	3	0,16%	2	0,11%	3	0,16%	4	0,22%	4	0,22%
CECYTEA CALVILLO	44	21	1,15%	1	0,05%	8	0,44%	3	0,16%	11	0,60%
COLEGIO TERESA DE ÁVILA	25	7	0,38%	1	0,05%	2	0,11%	7	0,38%	8	0,44%
PREPARATORIA ÁNGEL ANGUIANO	28	7	0,38%	2	0,11%	7	0,38%	7	0,38%	5	0,27%
ESCUELA DE ENFERMERIA CENTRAL MEDICO QUIRURGICA MARY ANN	3	1	0,05%	-	-	2	0,11%	-	-	-	-
CECyTEA AGUASCALIENTES	71	28	1,53%	2	0,11%	13	0,71%	14	0,76%	14	0,76%
BACHILLERATO DE LA UAA CENTRAL	282	90	4,91%	15	0,82%	45	2,45%	57	3,11%	75	4,09%
BACHILLERATO DE LA UAA ORIENTE	306	105	5,73%	11	0,60%	55	3,00%	64	3,49%	71	3,87%
CECYTEA CAÑADA HONDA	47	18	0,98%	3	0,16%	5	0,27%	8	0,44%	13	0,71%
E.M.S.A.D. VILLA LIC. JESÚS TERAN	1	-	-	-	-	-	-	-	-	1	0,05%
BACHILLERATO DEL DEPORTE	14	9	0,49%	1	0,05%	1	0,05%	1	0,05%	2	0,11%
BACHILLERATO EN ARTE Y HUMANIDADES JOSÉ GUADALUPE POSADA	10	-	-	-	-	1	0,05%	4	0,22%	5	0,27%
CEMSAD LOS NEGRITOS	0	-	-	-	-	-	-	-	-	-	-
CECyTEA EL LLANO	4	-	-	1	0,05%	-	-	3	0,16%	-	-
CECyTEA PABELLON DE ARTEAGA	1	-	-	-	-	1	0,05%	-	-	-	-

QUE MODALIDAD PREFIEREN LOS ALUMNOS AL CURSAR EN LINEA

DEPARTAMENTO DE ESTADISTICA INSTITUCIONAL					
RESULTADOS DEL ESTUDIO DE LA DEMANDA DE CARRERAS 2018					
¿EN QUE MODALIDAD PREFIEREN LOS ALUMNOS CURSAR LA LICENCIATURA EN LINEA ?					
CENTRO DE ENSEÑANZA MEDIA	TOTAL	NO PRESENCIAL		SEMI-PRESENCIAL	
		No.	%	No.	%
TOTAL GENERAL	766	179	23,37%	587	76,63%
COLEGIO ESPERANZA	10	1	0,13%	9	1,17%
INSTITUTO V. MANUEL CASTELAZO	14	4	0,52%	10	1,31%
COLEGIO PORTUGAL	16	5	0,65%	11	1,44%
COLEGIO INDEPENDENCIA	4	1	0,13%	3	0,39%
INSTITUTO TRIANA	2	-	-	2	0,26%
CENTRO ESCOLAR EL ENCINO	4	2	0,26%	2	0,26%
CBTIS 195	27	3	0,39%	24	3,13%
PREPARATORIA BENITO JUÁREZ	27	8	1,04%	19	2,48%
CBTIS 168	106	24	3,13%	82	10,70%
CBTis 39	149	22	2,87%	127	16,58%
INSTITUTO MARGIL	3	-	-	3	0,39%
CECYTEA SAN FRANCISCO DE LOS ROMO	9	3	0,39%	6	0,78%
CECYTEA CALVILLO	53	18	2,35%	35	4,57%
COLEGIO TERESA DE ÁVILA	4	1	0,13%	3	0,39%
PREPARATORIA ÁNGEL ANGUIANO	4	2	0,26%	2	0,26%
ESCUELA DE ENFERMERIA CENTRAL MEDICO QUIRURGICA MARY ANN	8	2	0,26%	6	0,78%
CECyTEA AGUASCALIENTES	59	14	1,83%	45	5,87%
BACHILLERATO DE LA UAA CENTRAL	95	25	3,26%	70	9,14%
BACHILLERATO DE LA UAA ORIENTE	94	21	2,74%	73	9,53%
CECYTEA CAÑADA HONDA	40	12	1,57%	28	3,66%
E.M.S.A.D. VILLA LIC. JESÚS TERAN	2	1	0,13%	1	0,13%
BACHILLERATO DEL DEPORTE	3	1	0,13%	2	0,26%
BACHILLERATO EN ARTE Y HUMANIDADES JOSÉ GUADALUPE POSADA	16	5	0,65%	11	1,44%
CEMSAD LOS NEGRITOS	2	1	0,13%	1	0,13%
CECyTEA EL LLANO	15	3	0,39%	12	1,57%
CECyTEA PABELLON DE ARTEAGA	0	-	-	-	-

DEPARTAMENTO DE ESTADISTICA INSTITUCIONAL

RESULTADOS DEL ESTUDIO DE LA DEMANDA DE CARRERAS 2018

NUMERO DE ESTUDIANTES DE ACUERDO AL ÁREA DEL CONOCIMIENTO DE LA LICENCIATURA QUE CURSARÍAN EN LINEA

CENTRO DE ENSEÑANZA MEDIA	TOTAL	CIENCIAS AGROPECUARIAS		CIENCIAS NATURALES Y EXACTAS		CIENCIAS DE LA SALUD		CIENCIAS SOCIALES Y ADMINISTRATIVAS		EDUCACIÓN Y HUMANIDADES		INGENIERIAS Y TECNOLOGIA	
		No.	%	No.	%	No.	%	No.	%	No.	%	No.	%
TOTAL GENERAL	766	36	4,70%	33	4,31%	129	16,84%	192	25,07%	101	13,19%	275	35,90%
COLEGIO ESPERANZA	10	-	-	-	-	3	0,39%	3	0,39%	2	0,26%	2	0,26%
INSTITUTO V. MANUEL CASTELAZO	14	1	0,13%	-	-	-	-	5	0,65%	4	0,52%	4	0,52%
COLEGIO PORTUGAL	16	2	0,26%	-	-	3	0,39%	4	0,52%	3	0,39%	4	0,52%
COLEGIO INDEPENDENCIA	4	1	0,13%	-	-	-	-	-	-	-	-	3	0,39%
INSTITUTO TRIANA	2	-	-	-	-	-	-	1	0,13%	1	0,13%	-	-
CENTRO ESCOLAR EL ENCINO	4	-	-	-	-	-	-	1	0,13%	-	-	3	0,39%
CBTIS 195	27	-	-	-	-	5	0,65%	12	1,57%	2	0,26%	8	1,04%
PREPARATORIA BENITO JUÁREZ	27	-	-	2	0,26%	3	0,39%	5	0,65%	4	0,52%	13	1,70%
CBTIS 168	106	2	0,26%	4	0,52%	5	0,65%	20	2,61%	9	1,17%	66	8,62%
CBTis 39	149	9	1,17%	3	0,39%	25	3,26%	55	7,18%	16	2,09%	41	5,35%
INSTITUTO MARGIL	3	-	-	-	-	-	-	1	0,13%	-	-	2	0,26%
CECYTEA SAN FRANCISCO DE LOS ROMO	9	1	0,13%	-	-	1	0,13%	3	0,39%	3	0,39%	1	0,13%
CECYTEA CALVILLO	53	4	0,52%	3	0,39%	15	1,96%	4	0,52%	6	0,78%	21	2,74%
COLEGIO TERESA DE ÁVILA	4	-	-	-	-	1	0,13%	1	0,13%	1	0,13%	1	0,13%
PREPARATORIA ÁNGEL ANGUIANO	4	-	-	-	-	2	0,26%	1	0,13%	-	-	1	0,13%
ESCUELA DE ENFERMERIA CENTRAL MEDICO QUIRURGICA MARY ANN	8	-	-	-	-	7	0,91%	-	-	1	0,13%	-	-
CECyTEA AGUASCALIENTES	59	1	0,13%	5	0,65%	8	1,04%	9	1,17%	12	1,57%	24	3,13%
BACHILLERATO DE LA UAA CENTRAL	95	4	0,52%	4	0,52%	16	2,09%	31	4,05%	14	1,83%	26	3,39%
BACHILLERATO DE LA UAA ORIENTE	94	1	0,13%	7	0,91%	24	3,13%	29	3,79%	9	1,17%	24	3,13%
CECYTEA CAÑADA HONDA	40	2	0,26%	2	0,26%	7	0,91%	6	0,78%	6	0,78%	17	2,22%
E.M.S.A.D. VILLA LIC. JESÚS TERAN	2	-	-	-	-	-	-	-	-	-	-	2	0,26%
BACHILLERATO DEL DEPORTE	3	-	-	-	-	1	0,13%	-	-	-	-	2	0,26%
BACHILLERATO EN ARTE Y HUMANIDADES JOSÉ GUADALUPE POSADA	16	-	-	2	0,26%	2	0,26%	-	-	8	1,04%	4	0,52%
CEMSAD LOS NEGRITOS	2	1	0,13%	-	-	1	0,13%	-	-	-	-	-	-
CECyTEA EL LLANO	15	7	0,91%	1	0,13%	-	-	1	0,13%	-	-	6	0,78%
CECyTEA PABELLON DE ARTEAGA	0	-	-	-	-	-	-	-	-	-	-	-	-

ALUMNOS DE ACUERDO AL MOTIVO POR EL CUAL LES GUSTARIA ESTUDIAR EN LINEA

DEPARTAMENTO DE ESTADISTICA INSTITUCIONAL											
RESULTADOS DEL ESTUDIO DE LA DEMANDA DE CARRERAS 2018											
ALUMNOS DE ACUERDO AL MOTIVO POR EL CUAL LES GUSTARÍA ESTUDIAR EN LINEA											
CENTRO DE ENSEÑANZA MEDIA	TOTAL	PORQUE TRABAJA		ES MAS FACIL		FACILIDAD DE HORARIOS		PORQUE ME GUSTA LA EDUCACIÓN EN LINEA		OTRO	
		No.	%	No.	%	No.	%	No.	%	No.	%
TOTAL GENERAL	766	121	15,80%	86	11,23%	307	40,08%	69	9,01%	183	23,89%
COLEGIO ESPERANZA	10	-	-	3	0,39%	4	0,52%	2	0,26%	1	0,13%
INSTITUTO V. MANUEL CASTELAZO	14	1	0,13%	1	0,13%	6	0,78%	1	0,13%	5	0,65%
COLEGIO PORTUGAL	16	2	0,26%	2	0,26%	8	1,04%	1	0,13%	3	0,39%
COLEGIO INDEPENDENCIA	4	-	-	-	-	2	0,26%	-	-	2	0,26%
INSTITUTO TRIANA	2	-	-	-	-	1	0,13%	1	0,13%	-	-
CENTRO ESCOLAR EL ENCINO	4	1	0,13%	1	0,13%	1	0,13%	1	0,13%	-	-
CBTIS 195	27	4	0,52%	1	0,13%	13	1,70%	2	0,26%	7	0,91%
PREPARATORIA BENITO JUÁREZ	27	9	1,17%	4	0,52%	8	1,04%	1	0,13%	5	0,65%
CBTIS 168	106	20	2,61%	16	2,09%	35	4,57%	15	1,96%	20	2,61%
CBTis 39	149	24	3,13%	12	1,57%	50	6,53%	12	1,57%	51	6,66%
INSTITUTO MARGIL	3	-	-	-	-	1	0,13%	1	0,13%	1	0,13%
CECYTEA SAN FRANCISCO DE LOS ROMO	9	2	0,26%	-	-	3	0,39%	1	0,13%	3	0,39%
CECYTEA CALVILLO	53	12	1,57%	11	1,44%	15	1,96%	3	0,39%	12	1,57%
COLEGIO TERESA DE ÁVILA	4	-	-	2	0,26%	2	0,26%	-	-	-	-
PREPARATORIA ÁNGEL ANGUIANO	4	2	0,26%	1	0,13%	1	0,13%	-	-	-	-
ESCUELA DE ENFERMERIA CENTRAL MEDICO QUIRURGICA MARY ANN	8	2	0,26%	-	-	4	0,52%	-	-	2	0,26%
CECyTEA AGUASCALIENTES	59	15	1,96%	10	1,31%	17	2,22%	6	0,78%	11	1,44%
BACHILLERATO DE LA UAA CENTRAL	95	4	0,52%	3	0,39%	52	6,79%	9	1,17%	27	3,52%
BACHILLERATO DE LA UAA ORIENTE	94	8	1,04%	11	1,44%	56	7,31%	6	0,78%	13	1,70%
CECYTEA CAÑADA HONDA	40	10	1,31%	4	0,52%	10	1,31%	4	0,52%	12	1,57%
E.M.S.A.D. VILLA LIC. JESÚS TERAN	2	-	-	-	-	-	-	1	0,13%	1	0,13%
BACHILLERATO DEL DEPORTE	3	-	-	1	0,13%	1	0,13%	1	0,13%	-	-
BACHILLERATO EN ARTE Y HUMANIDADES JOSÉ GUADALUPE POSADA	16	2	0,26%	2	0,26%	7	0,91%	-	-	5	0,65%
CEMSAD LOS NEGRITOS	2	-	-	1	0,13%	1	0,13%	-	-	-	-
CECyTEA EL LLANO	15	3	0,39%	-	-	9	1,17%	1	0,13%	2	0,26%
CECyTEA PABELLON DE ARTEAGA	0	-	-	-	-	-	-	-	-	-	-

ALUMNOS DE ACUERDO A CUANTO ESTARIAN DISPUESTOS A PAGAR AL MES POR LA LICENCIATURA EN LINEA

DEPARTAMENTO DE ESTADISTICA INSTITUCIONAL							
RESULTADOS DEL ESTUDIO DE LA DEMANDA DE CARRERAS 2018							
ALUMNOS DE ACUERDO A CUANTO ESTARIAN DISPUESTOS A PAGAR AL MES POR LA LICENCIATURA EN LÍNEA							
CENTRO DE ENSEÑANZA MEDIA	TOTAL	DE \$800 A \$1500		DE \$1501 A \$2500		\$2501 Ó MÁS	
		No.	%	No.	%	No.	%
TOTAL GENERAL	766	601	78,46%	129	16,84%	36	4,70%
COLEGIO ESPERANZA	10	5	0,65%	3	0,39%	2	0,26%
INSTITUTO V. MANUEL CASTELAZO	14	13	1,70%	1	0,13%	-	-
COLEGIO PORTUGAL	16	9	1,17%	5	0,65%	2	0,26%
COLEGIO INDEPENDENCIA	4	3	0,39%	1	0,13%	-	-
INSTITUTO TRIANA	2	-	-	2	0,26%	-	-
CENTRO ESCOLAR EL ENCINO	4	2	0,26%	-	-	2	0,26%
CBTIS 195	27	22	2,87%	5	0,65%	-	-
PREPARATORIA BENITO JUÁREZ	27	24	3,13%	2	0,26%	1	0,13%
CBTIS 168	106	79	10,31%	22	2,87%	5	0,65%
CBTis 39	149	120	15,67%	27	3,52%	2	0,26%
INSTITUTO MARGIL	3	1	0,13%	-	-	2	0,26%
CECYTEA SAN FRANCISCO DE LOS ROMO	9	7	0,91%	2	0,26%	-	-
CECYTEA CALVILLO	53	46	6,01%	5	0,65%	2	0,26%
COLEGIO TERESA DE ÁVILA	4	-	-	-	-	4	0,52%
PREPARATORIA ÁNGEL ANGUIANO	4	4	0,52%	-	-	-	-
ESCUELA DE ENFERMERIA CENTRAL MEDICO QUIRURGICA MARY ANN	8	6	0,78%	2	0,26%	-	-
CECyTEA AGUASCALIENTES	59	52	6,79%	5	0,65%	2	0,26%
BACHILLERATO DE LA UAA CENTRAL	95	69	9,01%	24	3,13%	2	0,26%
BACHILLERATO DE LA UAA ORIENTE	94	76	9,92%	12	1,57%	6	0,78%
CECYTEA CAÑADA HONDA	40	34	4,44%	5	0,65%	1	0,13%
E.M.S.A.D. VILLA LIC. JESÚS TERAN	2	2	0,26%	-	-	-	-
BACHILLERATO DEL DEPORTE	3	1	0,13%	1	0,13%	1	0,13%
BACHILLERATO EN ARTE Y HUMANIDADES JOSÉ GUADALUPE POSADA	16	9	1,17%	5	0,65%	2	0,26%
CEMSAD LOS NEGRITOS	2	2	0,26%	-	-	-	-
CECyTEA EL LLANO	15	15	1,96%	-	-	-	-
CECyTEA PABELLON DE ARTEAGA	0	-	-	-	-	-	-

NUMERO DE ESTUDIANTES QUE DESEA MAS INFORMACION SOBRE LA UAA

DEPARTAMENTO DE ESTADISTICA INSTITUCIONAL					
RESULTADOS DEL ESTUDIO DE LA DEMANDA DE CARRERAS 2018					
NUMERO DE ESTUDIANTES QUE DESEA MÁS INFORMACIÓN SOBRE LA UAA					
CENTRO DE ENSEÑANZA MEDIA	TOTAL	SI		NO	
		No.	%	No.	%
TOTAL GENERAL	2.599	2.081	80,07%	518	19,93%
COLEGIO ESPERANZA	40	31	1,19%	9	0,35%
INSTITUTO V. MANUEL CASTELAZO	36	34	1,31%	2	0,08%
COLEGIO PORTUGAL	37	30	1,15%	7	0,27%
COLEGIO INDEPENDENCIA	21	16	0,62%	5	0,19%
INSTITUTO TRIANA	25	16	0,62%	9	0,35%
CENTRO ESCOLAR EL ENCINO	31	10	0,38%	21	0,81%
CBTIS 195	112	108	4,16%	4	0,15%
PREPARATORIA BENITO JUÁREZ	122	108	4,16%	14	0,54%
CBTIS 168	297	225	8,66%	72	2,77%
CBTis 39	601	522	20,08%	79	3,04%
INSTITUTO MARGIL	21	15	0,58%	6	0,23%
CECYTEA SAN FRANCISCO DE LOS ROMO	25	25	0,96%	-	-
CECYTEA CALVILLO	97	80	3,08%	17	0,65%
COLEGIO TERESA DE ÁVILA	29	7	0,27%	22	0,85%
PREPARATORIA ÁNGEL ANGUIANO	32	26	1,00%	6	0,23%
ESCUELA DE ENFERMERIA CENTRAL MEDICO QUIRURGICA MARY ANN	11	11	0,42%	-	-
CECyTEA AGUASCALIENTES	130	100	3,85%	30	1,15%
BACHILLERATO DE LA UAA CENTRAL	377	282	10,85%	95	3,66%
BACHILLERATO DE LA UAA ORIENTE	400	313	12,04%	87	3,35%
CECYTEA CAÑADA HONDA	87	65	2,50%	22	0,85%
E.M.S.A.D. VILLA LIC. JESÚS TERAN	3	3	0,12%	-	-
BACHILLERATO DEL DEPORTE	17	15	0,58%	2	0,08%
BACHILLERATO EN ARTE Y HUMANIDADES JOSÉ GUADALUPE POSADA	26	19	0,73%	7	0,27%
CEMSAD LOS NEGRITOS	2	1	0,04%	1	0,04%
CECyTEA EL LLANO	19	18	0,69%	1	0,04%
CECyTEA PABELLON DE ARTEAGA	1	1	0,04%	-	-

NUMERO DE ESTUDIANTES DE ACUERDO A SU RAZON PARA NO ESTUDIAR EN LA UAA

DEPARTAMENTO DE ESTADISTICA INSTITUCIONAL

RESULTADOS DEL ESTUDIO DE LA DEMANDA DE CARRERAS 2018

NUMERO DE ESTUDIANTES DE ACUERDO A SU RAZÓN PARA NO ESTUDIAR EN LA UAA

CENTRO DE ENSEÑANZA MEDIA	TOTAL	NO CONOCE LOS PLANES DE ESTUDIO		NO TIENE LA CARRERA QUE QUIERE		SI TIENE LA CARRERA PERO EL NIVEL ES MALO		SI TIENE LA CARRERA Y EL NIVEL ES BUENO		NO CONTESTÓ	
		No.	%	No.	%	No.	%	No.	%	No.	%
TOTAL GENERAL	483	66	13,66%	189	39,13%	65	13,46%	149	30,85%	14	2,90%
COLEGIO ESPERANZA	15	1	0,21%	2	0,41%	9	1,86%	3	0,62%	-	-
INSTITUTO V. MANUEL CASTELAZO	4	-	-	-	-	-	-	3	0,62%	1	0,21%
COLEGIO PORTUGAL	8	2	0,41%	1	0,21%	2	0,41%	3	0,62%	-	-
COLEGIO INDEPENDENCIA	3	-	-	1	0,21%	-	-	1	0,21%	1	0,21%
INSTITUTO TRIANA	13	3	0,62%	3	0,62%	5	1,04%	2	0,41%	-	-
CENTRO ESCOLAR EL ENCINO	21	2	0,41%	5	1,04%	4	0,83%	9	1,86%	1	0,21%
CBTIS 195	8	2	0,41%	3	0,62%	2	0,41%	1	0,21%	-	-
PREPARATORIA BENITO JUÁREZ	20	5	1,04%	8	1,66%	-	-	6	1,24%	1	0,21%
CBTIS 168	75	10	2,07%	28	5,80%	9	1,86%	23	4,76%	5	1,04%
CBTis 39	94	5	1,04%	41	8,49%	10	2,07%	34	7,04%	4	0,83%
INSTITUTO MARGIL	1	-	-	1	0,21%	-	-	-	-	-	-
CECYTEA SAN FRANCISCO DE LOS ROMO	-	-	-	-	-	-	-	-	-	-	-
CECYTEA CALVILLO	21	11	2,28%	4	0,83%	-	-	6	1,24%	-	-
COLEGIO TERESA DE ÁVILA	23	5	1,04%	8	1,66%	-	-	9	1,86%	1	0,21%
PREPARATORIA ÁNGEL ANGUIANO	7	1	0,21%	3	0,62%	-	-	3	0,62%	-	-
ESCUELA DE ENFERMERIA CENTRAL MEDICO QUIRURGICA MARY ANN	-	-	-	-	-	-	-	-	-	-	-
CECyTEA AGUASCALIENTES	30	5	1,04%	13	2,69%	2	0,41%	10	2,07%	-	-
BACHILLERATO DE LA UAA CENTRAL	51	1	0,21%	27	5,59%	10	2,07%	13	2,69%	-	-
BACHILLERATO DE LA UAA ORIENTE	55	1	0,21%	31	6,42%	11	2,28%	12	2,48%	-	-
CECYTEA CAÑADA HONDA	18	10	2,07%	4	0,83%	-	-	4	0,83%	-	-
E.M.S.A.D. VILLA LIC. JESÚS TERAN	-	-	-	-	-	-	-	-	-	-	-
BACHILLERATO DEL DEPORTE	3	-	-	3	0,62%	-	-	-	-	-	-
BACHILLERATO EN ARTE Y HUMANIDADES JOSÉ GUADALUPE POSADA	5	-	-	3	0,62%	1	0,21%	1	0,21%	-	-
CEMSAD LOS NEGRITOS	-	-	-	-	-	-	-	-	-	-	-
CECyTEA EL LLANO	8	2	0,41%	-	-	-	-	6	1,24%	-	-
CECyTEA PABELLON DE ARTEAGA	-	-	-	-	-	-	-	-	-	-	-

PERCEPCION DE LOS ESTUDIANTES SOBRE LAS LICENCIATURAS EN LINEA

DEPARTAMENTO DE ESTADISTICA INSTITUCIONAL											
RESULTADOS DEL ESTUDIO DE LA DEMANDA DE CARRERAS 2018											
PERCEPCION DE LOS ESTUDIANTES SOBRE DE LAS LICENCIATURAS EN LÍNEA											
CENTRO DE ENSEÑANZA MEDIA	TOTAL	MUY BUENAS		BUENAS		REGULARES		MALAS		MUY MALAS	
		No.	%	No.	%	No.	%	No.	%	No.	%
TOTAL GENERAL	2.599	184	7,08%	1.015	39,05%	1.153	44,36%	182	7,00%	65	2,50%
COLEGIO ESPERANZA	40	2	0,08%	12	0,46%	16	0,62%	4	0,15%	6	0,23%
INSTITUTO V. MANUEL CASTELAZO	36	5	0,19%	15	0,58%	11	0,42%	4	0,15%	1	0,04%
COLEGIO PORTUGAL	37	3	0,12%	13	0,50%	18	0,69%	2	0,08%	1	0,04%
COLEGIO INDEPENDENCIA	21	-	-	5	0,19%	13	0,50%	3	0,12%	-	-
INSTITUTO TRIANA	25	-	-	7	0,27%	9	0,35%	7	0,27%	2	0,08%
CENTRO ESCOLAR EL ENCINO	31	-	-	9	0,35%	13	0,50%	5	0,19%	4	0,15%
CBTIS 195	112	6	0,23%	56	2,15%	44	1,69%	4	0,15%	2	0,08%
PREPARATORIA BENITO JUÁREZ	122	2	0,08%	43	1,65%	73	2,81%	3	0,12%	1	0,04%
CBTIS 168	297	19	0,73%	105	4,04%	150	5,77%	15	0,58%	8	0,31%
CBTis 39	601	38	1,46%	213	8,20%	278	10,70%	57	2,19%	15	0,58%
INSTITUTO MARGIL	21	1	0,04%	8	0,31%	11	0,42%	1	0,04%	-	-
CECYTEA SAN FRANCISCO DE LOS ROMO	25	2	0,08%	12	0,46%	9	0,35%	2	0,08%	-	-
CECYTEA CALVILLO	97	5	0,19%	58	2,23%	30	1,15%	4	0,15%	-	-
COLEGIO TERESA DE ÁVILA	29	6	0,23%	10	0,38%	12	0,46%	1	0,04%	-	-
PREPARATORIA ÁNGEL ANGUIANO	32	1	0,04%	11	0,42%	14	0,54%	5	0,19%	1	0,04%
ESCUELA DE ENFERMERIA CENTRAL MEDICO QUIRURGICA MARY ANN	11	3	0,12%	8	0,31%	-	-	-	-	-	-
CECyTEA AGUASCALIENTES	130	17	0,65%	55	2,12%	52	2,00%	5	0,19%	1	0,04%
BACHILLERATO DE LA UAA CENTRAL	377	31	1,19%	137	5,27%	170	6,54%	25	0,96%	14	0,54%
BACHILLERATO DE LA UAA ORIENTE	400	33	1,27%	153	5,89%	178	6,85%	29	1,12%	7	0,27%
CECYTEA CAÑADA HONDA	87	5	0,19%	46	1,77%	32	1,23%	3	0,12%	1	0,04%
E.M.S.A.D. VILLA LIC. JESÚS TERAN	3	1	0,04%	2	0,08%	-	-	-	-	-	-
BACHILLERATO DEL DEPORTE	17	3	0,12%	5	0,19%	7	0,27%	1	0,04%	1	0,04%
BACHILLERATO EN ARTE Y HUMANIDADES JOSÉ GUADALUPE POSADA	26	-	-	14	0,54%	10	0,38%	2	0,08%	-	-
CEMSAD LOS NEGRITOS	2	-	-	2	0,08%	-	-	-	-	-	-
CECyTEA EL LLANO	19	1	0,04%	16	0,62%	2	0,08%	-	-	-	-
CECyTEA PABELLON DE ARTEAGA	1	-	-	-	-	1	0,04%	-	-	-	-

ANEXOS

RELACIÓN DE PREGUNTAS Y RESPUESTAS DE LA ENCUESTA APLICADA.

NO. PREGUNTA	PREGUNTA	RESPUESTAS 2018
1	BACHILLERATO AL QUE PERTENECE EL ENCUESTADO	LISTA DE BACHILLERATOS A ENCUESTAR
2	GÉNERO Y EDAD	MASCULINO FEMENINO EDAD, LISTA DESPLEGABLE CON SECUENCIA DE 15-25 Y MAYOR DE 25 AÑOS
3	AL TÉRMINO DE TU BACHILLERATO, ¿PRETENDES SEGUIR ESTUDIANDO?	SI NO
3.1	SEÑALA LA RAZÓN POR LA QUE NO VAS A ESTUDIAR	ECONÓMICA FAMILIAR PERSONAL OTRA
4	¿CUÁNDO PLANEAS SEGUIR ESTUDIANDO?	INMEDIATAMENTE SALIENDO DEJARÉ PASAR UN TIEMPO
5	SI ESTÁS DECIDIDO POR LA CARRERA QUE PIENSAS ESTUDIAR, SELECCIONALA DEL CATALOGO COMO 'FIRMEMENTE DECIDIDO'. SI NO ESTAS DECIDIDO SELECCIONA 5 OPCIONES.	SE MANEJARÁ DE IGUAL MANERA QUE EN AÑOS ANTERIORES, CON PEQUEÑAS MODIFICACIONES SOBRE LAS CARRERAS.
6	¿EN CUÁL INSTITUCIÓN TE GUSTARÍA ESTUDIAR?	LISTA DE UNIVERSIDADES DEL ESTADO, EN PRIMER LUGAR LA UAA, SE MANEJA AL IGUAL QUE AÑOS PASADOS. LISTA DESPLEGABLE CON LAS CARRERAS QUE OFERTA LA UNIVERSIDAD, LAS CARRERAS QUE SE ENCUENTRA BAJO DISEÑO, ASÍ COMO LAS QUE SE OFERTAN EN UNIVERSIDADES DEL ESTADO Y DEL PAÍS Y NO SON OFERTADAS EN LA UAA
7	SI CONTESTASTE QUE VAS A ESTUDIAR EN LA UAA SEÑALA UNA DE LAS SIGUIENTES RAZONES:	POR SU NIVEL ACADÉMICO TE CONVIENE ECONÓMICAMENTE TE CONVIENE SU LOCALIZACIÓN TE AGRADA LA INSTITUCIÓN POR INFLUENCIA FAMILIAR POR RAZONES PERSONALES OTRA
7.1	¿CONOCES EL COSTO DE LA MENSUALIDAD DE LA UAA PARA PROGRAMAS DE LICENCIATURA?	SI NO
7.2	¿CONSIDERAS QUE EL COSTO ES ACCESIBLE?	SI NO
8	SI NO TE INTERESA ESTUDIAR EN LA UAA SEÑALA LA RAZÓN PRINCIPAL	NO CONOCES LOS PLANES DE ESTUDIO DE LAS CARRERAS QUE OFRECE NO TIENE LA CARRERA QUE QUIERES SI TIENE LA CARRERA, PERO CONSIDERAS QUE EL NIVEL DE ESTUDIOS ES MALO POR: SI TIENE LA CARRERA Y CONSIDERAS QUE EL NIVEL DE ESTUDIOS ES BUENO; PERO:

8.3	SI TIENE LA CARRERA, PERO CONSIDERAS QUE EL NIVEL DE ESTUDIOS ES MALO POR:	LOS PLANES DE ESTUDIO, PROGRAMAS Y MATERIAS SON MALOS
		DEFICIENCIA DE SUS MAESTROS
		LOS EMPLEADORES TIENEN MALAS REFERENCIAS DE LOS EGRESADOS DE LA UAA
8.4	SI TIENE LA CARRERA Y CONSIDERAS QUE EL NIVEL DE ESTUDIOS ES BUENO; PERO:	SUS CUOTAS SON DEMASIADO ALTAS
		NO CONOCES EL SISTEMA DE CRÉDITO Y BECAS EDUCATIVO
		CONOCES EL SISTEMA DE CRÉDITO Y BECAS EDUCATIVO PERO NO TE INTERESA
		INFLUENCIA FAMILIAR PARA QUE ESTUDIES EN OTRA INSTITUCIÓN
		PRETENDES ESTUDIAR FUERA PARA INDEPENDIZARTE DE TU FAMILIA
		EL SISTEMA DE INSCRIPCIONES ES COMPLICADO
		ORGANIZACIÓN DE LA INSTITUCIÓN ES MALA
9	¿CUÁL CREES TÚ QUE ES EL NIVEL ACADÉMICO DE LA UAA?	MUY BUENO
		BUENO
		REGULAR
		MALO
		MUY MALO
10	¿CONSIDERAS IMPORTANTE LA ORIENTACIÓN VOCACIONAL PARA DECIDIR QUÉ CARRERA ESTUDIAR?	SI
		NO
11	¿HAS CONSULTADO O LLEVADO ORIENTACIÓN VOCACIONAL?	SI
		NO
12	¿CUENTAS EN TU CASA CON COMPUTADORA?	SI
		NO
13	¿CUENTA CON INTERNET TU COMPUTADORA?	SI
		NO
14	¿HAS LLEVADO ALGUNA VEZ ACTIVIDADES ACADÉMICAS EN LÍNEA O DE FORMA VIRTUAL?	SI
		NO
15	¿QUÉ OPINAS DE LAS LICENCIATURAS O POSGRADOS EN LÍNEA?	MUY BUENAS
		BUENAS
		REGULARES
		MALAS
		MUY MALAS, NO SIRVEN
16	SI EXISTIERA LA POSIBILIDAD DE CURSAR UNA LICENCIATURA O POSGRADO EN FORMA VIRTUAL O EN LÍNEA, ¿LA CURSARÍAS?	SI
		NO
17	MOTIVO POR EL CUAL NO TE GUSTARÍA ESTUDIAR UNA LICENCIATURA EN ESTA MODALIDAD	DESCONozco COMO FUNCIONAN
		RUMORES SOBRE FALTA DE EMPLEO PARA EGRESADOS EN ESTA MODALIDAD
		BAJO NIVEL ACADÉMICO
		DESCONFIANZA SOBRE EL MANEJO DE LA INFORMACIÓN VÍA INTERNET (TIC'S)
		ÓTROS MOTIVOS

18	EN QUE MODALIDAD?	NO PRESENCIAL (100% EN LÍNEA) SEMI-PRESENCIAL (50% EN LÍNEA Y 50% PRESENCIAL)
19	ÁREA DEL CONOCIMIENTO DE LA CARRERA QUE DESEARÍAS CURSAR	CIENCIAS AGROPECUARIAS CIENCIAS NATURALES Y EXACTAS CIENCIAS DE LA SALUD CIENCIAS SOCIALES Y ADMINISTRATIVAS EDUCACIÓN Y HUMANIDADES INGENIERÍAS Y TECNOLOGÍAS
20	MOTIVO POR EL CUAL TE GUSTARÍA ESTUDIAR EN ESTA MODALIDAD?	PORQUE TRABAJO ES MAS FÁCIL FACILIDAD DE HORARIOS PORQUE ME GUSTA LA EDUCACIÓN EN LÍNEA OTRO
21	¿CUÁNTO ESTARÍAS DISPUESTO A PAGAR AL MES?	\$800 - \$1500 \$1501 - \$2500 \$2501 o MÁS
23	¿TE GUSTARÍA OBTENER MAYOR INFORMACIÓN SOBRE LAS CARRERAS QUE OFRECE LA UAA?	SI NO

DIAGRAMA DE FLUJO DE LA ENCUESTA

UNIVERSIDAD AUTÓNOMA DE AGUASCALIENTES

DEPARTAMENTO DE ESTADÍSTICA INSTITUCIONAL

DIAGRAMA DE FLUJO DE LA ENCUESTA DE DEMANDA DE CARRERA 2016

<http://planeacion.uaa.mx/demanda2016/demanda.php>

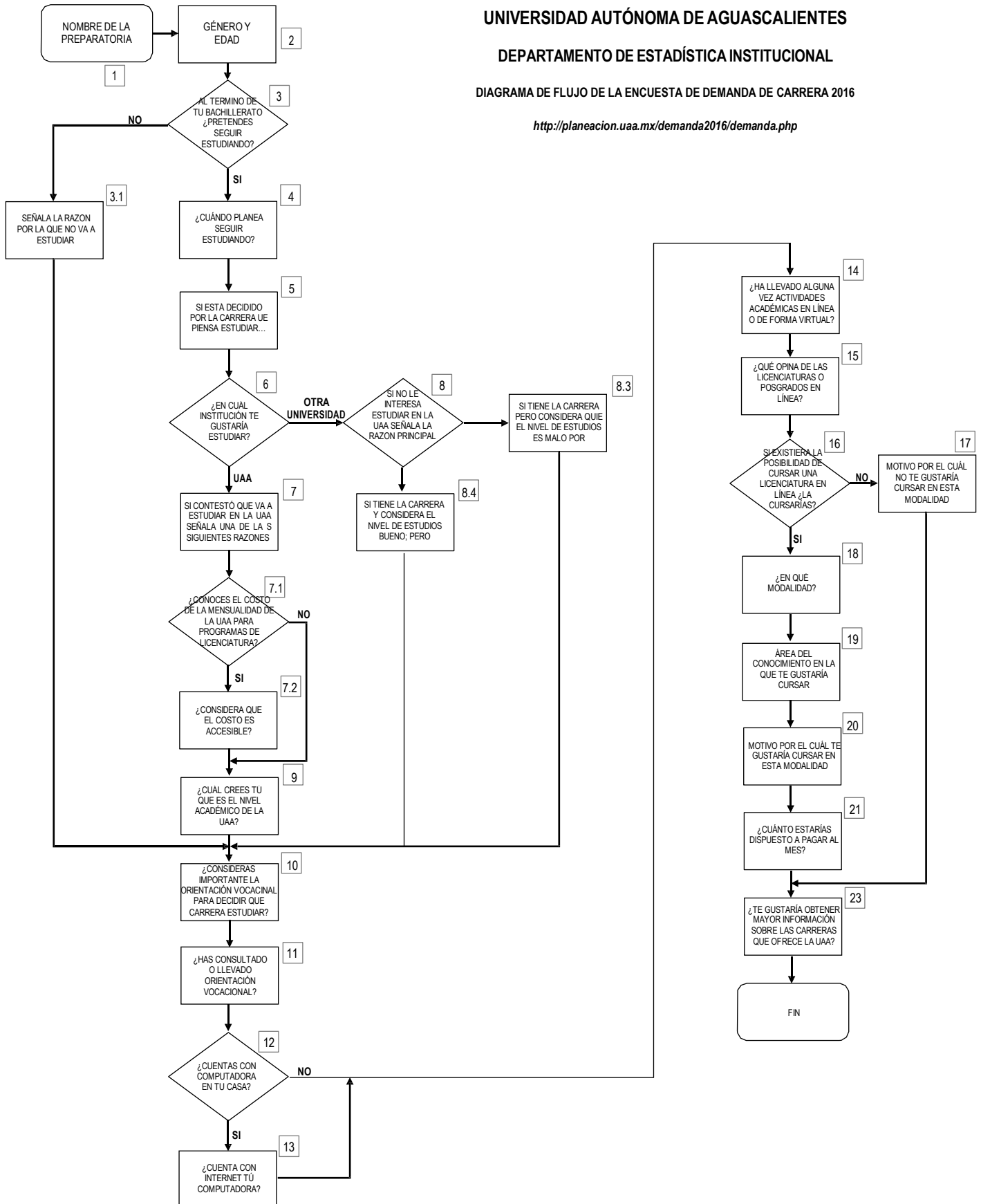

REFERENCIAS

1. Statistics Canada
www.statcan.gc.ca
Ottawa, Ontario
<http://www.statcan.gc.ca/edu/power-pouvoir/ch13/nonprob/5214898-eng.htm>
2. Wikipedia, The Free Encyclopedia
www.wikipedia.org, Non Probability Sampling
Consulted on April 1st, 2012
http://en.wikipedia.org/wiki/Nonprobability_sampling